

Prima tours

SIAL
INSPIRE FOOD BUSINESS

SIAL **パリ国際食品見本市**

2016年10月16日(日)~20日(木)パリ

開催場所：パリノール見本市会場

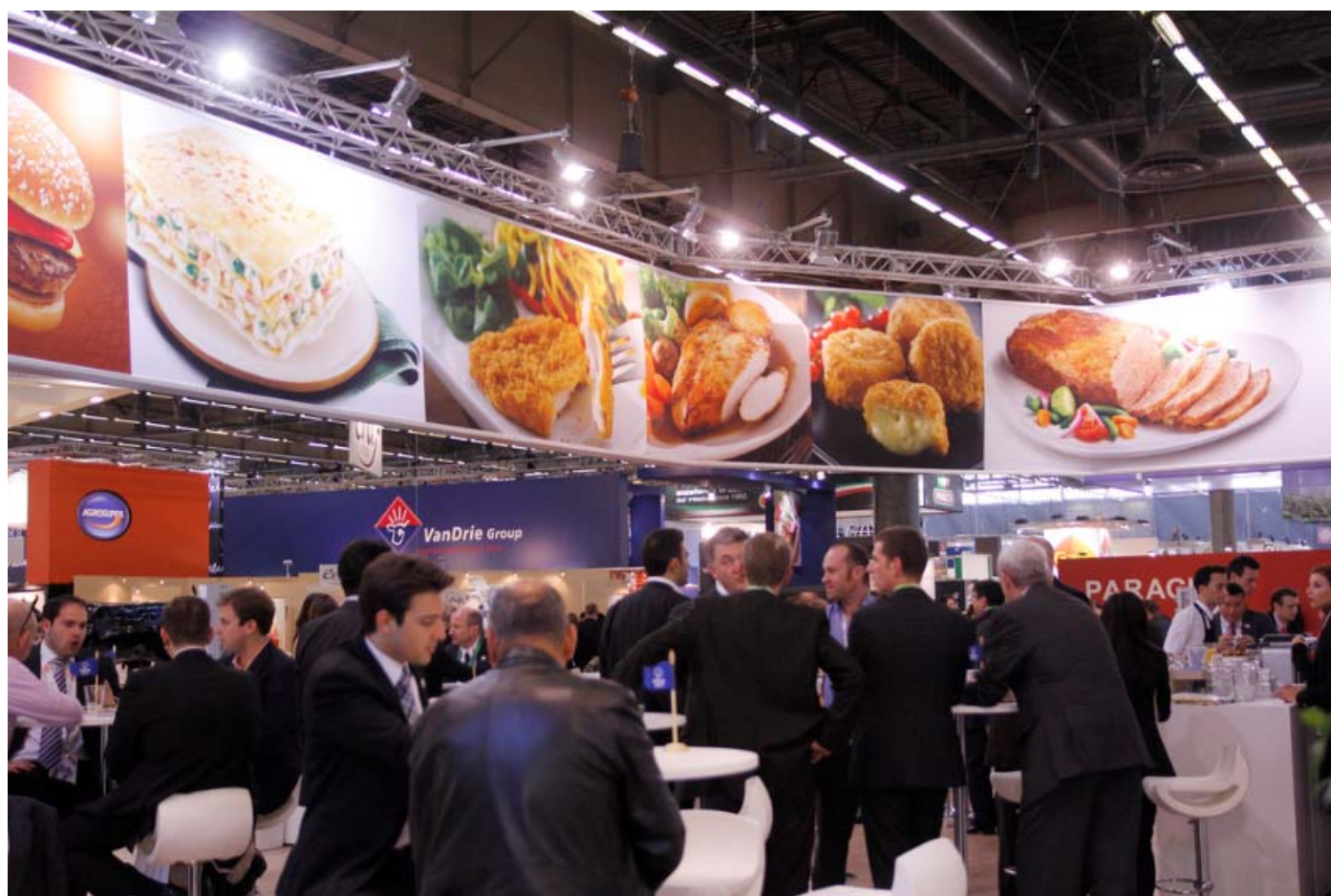

企画・実施／ティ・シー・アイ ジャパン株式会社
受託販売／プリマツアーズ株式会社

www.primatours.co.jp



SIAL 2016

開催場所: パリノール・ヴィルパント見本市会場
 主催: Comexposium
 開催: 2016年10月16日(日)~10月20日(木)
 出展者数: 6500社 (2014年実績)
 来場者数: 155,766名 (2014年実績)
 公式ホームページ: <http://www.sialparis.com/>



2年に1回開催の世界最大規模の食品トレードショーです。

取り扱い品目 :

飲料, 乳酪製品, 鶏卵, 加工・保存食品, 食品添加物, 調理済み食品, 菓子, パン, 野菜・果実, 乾物類, ダイエット食品, 生鮮肉・鶏肉・鳥獣肉, 冷凍食品, 生鮮魚類など。



RELAIS MONCEAU HOTEL

8区のモンソー公園近くギャラリーラファイエットなどのデパートに徒歩圏。オーナーが世界各地で集めたインテリアがセンス良く置かれています。アンティークな素材を使ったオリジナル装飾の51室の客室。客室のテレビではNHKがご覧になれます。

アットホームでパリの邸宅に住んでいるような感覚です。是非、一度ご宿泊ください。

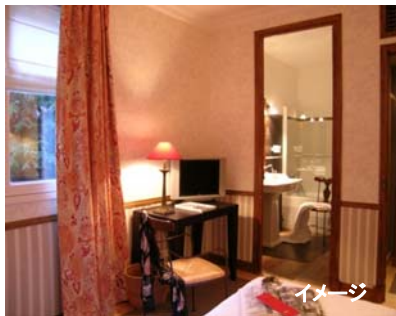

イメージ

ホテルデータ

総客室数 52 Room
 最寄駅 地下鉄VILLIERS駅

MINOTEL LONDON OPERA

オペラ座から約300m、徒歩3分のイタリアン通りに面する立地条件最高のホテル。50の客室はエアコンと無料WIFI、薄型テレビが備わっている。この近辺は様々なレストランやカフェ、バーがひしめき、特に寿司屋、居酒屋、ラーメン、うどん等、日本料理の店も徒歩数分の距離に多数ありたいへん便利。



イメージ

ホテルデータ

総客室数 50 Room
 最寄駅 地下鉄RICHELIEU-DROUT駅

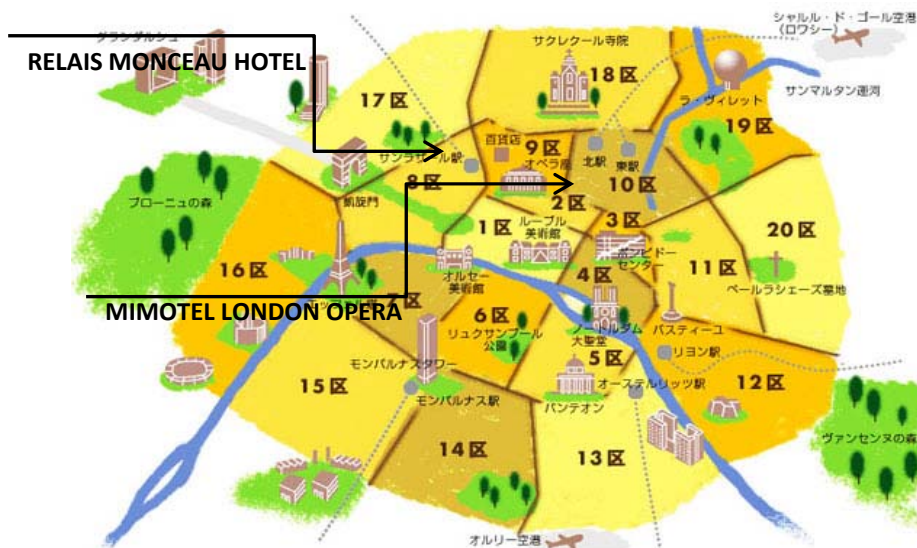

ツアー参加のポイント

- ◆ 見本市会場へのアクセス便利なホテル滞在！
- ◆ パリ散策に便利な地下鉄回数券(カルネ)プレゼント！
- ◆ SIAL見本市入場券含む！



- 日本発着利用予定航空会社：(エコノミークラス)
全日空(NH)、日本航空(JL)、エールフランス(AF)、KLMオランダ航空(KL)、英国航空(BA)、フィンランド航空(AY)、ルフトハンザ航空(LH)、スイス航空(LX)、オーストリア航空(OS)
- 日本各地からもご参加可能です。
札幌、大阪(伊丹)、名古屋(中部)、福岡、那覇、小松
国内乗り継ぎの座席予約が確保出来ない場合がございます。
- 宿泊予定ホテル(パリ)：Minotel London Opera または Relais Monceau Hotel
- 食事：朝食4回・昼食0回・夕食0回
- 最少催行人数：1名 ● 見本市入場券：通し券含む
- 延泊：可。24日間まで。
- 添乗員：同行しません。現地係員がご案内致します。
※スケジュール及びプログラムの内容は、現地の都合により変更される場合がありますので予めご了承ください。

日	月日(曜)	スケジュール	食事
1	2016年 10月15日 (土)	大阪発(国内乗継ぎの場合あり)・東京発 (07:35~22:15) <ヨーロッパ都市乗継ぎの場合あり> パリ(04:00~20:10)着 専用車にてホテルへ (パリ泊)	機:2回
2	10月16日 (日)	SIAL視察(10/16~20開催) 見本市会場へ公共交通機関を利用して 日本語アシスタントがお送りします (会場内は自由視察) (パリ泊)	朝:○ 昼:× 夜:×
3	10月17日 (月)	終日フリー 見本市会場、市内自由視察 パリ市内移動にはカルネをご利用ください (パリ泊)	朝:○ 昼:× 夜:×
4	10月18日 (火)	終日フリー 見本市会場、市内自由視察 パリ市内移動にはカルネをご利用ください (パリ泊)	朝:○ 昼:× 夜:×
5	10月19日 (水)	出発まで自由時間 専用車にて空港へ パリ(10:50~23:25)発→ <ヨーロッパ都市乗継ぎの場合あり>	朝:○ 昼:× 夜:×
6	10月20日 (木)	東京着・大阪(06:00~19:50)着 (国内乗継ぎの場合あり)	機:○

プラン	ホテル	RELAIS MONCEAU HOTEL ☆☆☆☆	MINOTEL LONDON OPERA ☆☆☆
基本視察プラン STANDARD PLAN	2名1室	¥298,000	¥288,000
	1名1室	¥358,000	¥338,000
延泊代金(1部屋につき) EXTEND STAY RATE(AT THE ONE ROOM)		¥30,000	¥25,000

ご旅行代金には2016年5月15日現在有効な下記諸費用が含まれておりません。

料金の目安(全日空利用の場合)

・燃油サーチャージ及び航空保険料(¥400)・現地(パリ)空港税(約¥10,900)・日本国内空港施設使用料及び旅客保安サービス料(¥2,570~¥3,040)

(注)諸費用の金額は燃油価格・為替相場の変動により変更になる場合がございます。

なお諸費用の金額は2016年8月上旬に決定致します。

<お申込みについて>

- お電話、またはメールにて下記までお申込ください。独自のプランがございましたらアレンジ可能です。お問い合わせください。

プリマツアーズ株式会社 <http://www.primatours.co.jp>

東京 〒105-0001
東京都港区虎ノ門1-1-20虎ノ門実業会館3F
TEL:03-3519-7881
FAX:03-3519-7882
担当：森 e-mail: mori@primatours.co.jp

大阪 〒542-0081
大阪市中央区南船場2-5-8長堀コミュニティビル5F
TEL:06-6261-2011
FAX:06-6261-1911
担当：天川 e-mail: amakawa@primatours.co.jp

E-Mail: info@primatours.co.jp

下記申込書にご記入頂き、FAXにてお送りください。 TEL:大阪06-6261-2011 東京03-3519-7881
FAX:大阪06-6261-1911 東京03-3519-7882

※申込書と一緒にパスポートコピー(写真のあるページ)を必ずご提出ください。

フリガナ			性別	年齢
氏名			男・女	満()歳
現住所	〒 ー 都道府県 市 区		TEL: ー ー FAX: ー ー 携帯: ー ー	
勤務先			部署	
勤務先英文				
勤務先住所	〒 ー			
渡航中の連絡先	氏名	TEL: ー ー	続柄: ()	
部屋タイプ	<input type="checkbox"/> 一人部屋 ・ <input type="checkbox"/> 二人部屋	搭乗地	海外旅行傷害保険	<input type="checkbox"/> 加入する <input type="checkbox"/> 加入しない

個人情報の取り扱いご記入頂きました個人情報につきましては、プリマツアーズ㈱がご旅行に関わる手配業務に利用致します。(航空機・ホテル手配、出入国書類作成、査証代理申請、緊急連絡先確認等)これらの目的以外に無断で利用することはありません。尚、ご提出頂きました個人情報は当社にて厳重に管理致します。

パンフレット記載について (お申し込みの前に必ずお読み下さい。)

- 募集型企画旅行契約 この旅行はティンシアジャパン株式会社(以下「当社」という)が企画・実施するもので、お客様は当社と募集型企画旅行契約(以下「旅行契約」という)を締結することになります。当企画旅行はプリマツアーズ㈱が当社との提携ならびに特別契約に基づき、旅行販売を担当いたします。
- 旅行契約の申込み 所定の申込用紙に所定の事項を記入し、FAXないしメールにてお送りください。
- 旅行契約成立時点 旅行契約は当社らが契約締結を承認し、お取引の個人もしくは法人のお客様に関しましては申込書と申込金(5万円)受理した時に成立します
- お支払い対象旅行代金 「お支払い対象旅行代金」とは募集広告価格表示欄に記載された金額(以下「表示代金」という)と後記「追加代金」の合計額から後記「割引代金」を差し引いた金額(以下本旅行条件書内では単に「旅行代金」という)をいいます。またこの「旅行代金」が「申込金」「取消料」「変更補償金」のお支払いの際の基準となります。
- 「表示代金」に含まれるもの(一部例示) 以下のものが含まれています。(いずれも募集型企画旅行中または旅行日程として表示されたもの)①航空、船舶、鉄道等 利用運送機関の運賃②送迎・移動のバス等の代金③観光・視察に係る代金④ホテル宿泊代金⑤食事代金⑥コンダクター同行代金⑦受託手荷物運搬代金(1人23kg以内が原則)
- 「表示代金」に含まれないもの(一部例示) ①渡航手続諸経費(旅券・査証取得費用等)②国内の自宅から発着空港等までの交通費や宿泊費等③国内における空港施設使用料④規定の重量・容積・個数の超過による超過手荷物料金⑤クリーニング、電話料、ホテルのボーイ、メイド等へのチップ、その他追加飲食等の個人的諸費用⑥傷害・疾病に関する医療費等⑦国外の空港税・出国税等⑧「オプションツアー」等と呼称し、現地にて他社等が希望者のみを募って実施する小旅行⑨運送機関の課す付加運賃・料金(原価の水準の異常な変動に対応するため、一定の期間及び一定の条件下に限りあらゆる旅行者に一律に課せられるものに限る。)⑩その他募集広告内で「〇〇料金」と称したもの
- 追加代金(一部例示) ①お客様の希望により1人(2人)部屋を1人で使用することを保証するための追加代金②1人または奇数人数で参加される際に他のお客様との相部屋を行わない旨を当社が定め、その旨を募集広告に表示したときの1人部屋または2人部屋を1人で使用した際に係る「1人部屋追加代金」③その他募集広告内で「〇〇追加代金」と表示したもの
- 割引代金 ①1部屋に3人以上のお客様が宿泊することを条件に設定した1人あたりのお部屋割引代金②その他募集広告内で「〇〇割引代金」と称するもの
- 旅行代金のお支払い 申込時点または旅行契約成立時点以降、旅行開始日前の指定期日(原則として21日前)迄にお支払いいただきます。
- 旅行契約の解除 お客様は一定の場合を除き、次に定める取消料をお支払いいただくことにより契約を解除できます。

旅行契約の解除期日	取消料
①旅行開始日がピーク時の旅行である場合であって、旅行開始日の前日から起算してさかのぼって30日目に当たる日以降	旅行代金の10%(最高50,000円まで)
②旅行開始日の前日から起算してさかのぼって30日目に当たる日以降21日前まで	50,000円
③旅行開始日の前日から起算してさかのぼって20日目に当たる日以降3日前まで	旅行代金の30%
④旅行開始日の3日以降旅行開始前日まで	旅行代金の50%
⑤旅行開始後又は無連絡不参加の場合	旅行代金の100%

- 旅程保証 当社は別途定める契約内容の重要な変更が生じた場合は、旅行代金に一定の率を乗じた変更補償金を支払います。詳しくは別途交付する詳細旅行条件書でお確かめください。
- 旅行条件要旨基準日 この旅行条件要旨の基準日は、2016年5月15日です。旅行代金は2016年5月1日現在有効なものとして公示されている航空運賃・適用規則を基準として算出しています。

<p>旅行企画・実施 観光庁登録一般旅行業第1139号 JATA正会員 TCI-JAPAN / ティンシアジャパン株式会社 総合旅行業務取扱管理者 早崎 寛 本社 〒105-0001 東京都港区虎ノ門1丁目1-20虎ノ門実業会館3F (社)日本旅行業協会正会員</p>	<p>・・・お問い合わせ、お申し込みは・・・ 受託販売 JATA正会員 大阪府知事登録旅行業第3-1574号 プリマツアーズ株式会社 〒542-0081 大阪府大阪市中央区南船場2丁目5-8 長堀コミュニティビル5F TEL: 06-6261-2011 / FAX: 06-6261-1911 総合旅行業務取扱管理者 松岡 寿代 〒105-0001 東京都港区虎ノ門1丁目1-20 虎ノ門実業会館3F TEL: 03-3519-7881 / FAX: 03-3519-7882 総合旅行業務取扱管理者 森 正年</p>
--	---

総合旅行業務取扱管理者とは、お客様の旅行を取り扱う営業所での取引に関する責任者です。この旅行契約に関し、担当者からの説明にご不明な点がありましたら、ご遠慮なく上記の旅行業務取扱管理者にご質問ください。