JALPAK

福岡・北九州・大分・長崎・熊本・
宮崎・鹿児島・奄美大島・仙台・
青森・秋田・花巻・新潟・女満別発

4月からの旅
2021.4/1▶11/30

JALで行く
北海道

1名または2名様
より参加OK

ポイント①

早めのお申し込みがおトク！ ▶P.2

7～10月出発限定

早割90 早割60

90日前まで6,000円割引！
60日前まで4,000円割引！

※一部除外コースあり

ポイント②

オプショナルプランがおトク！

JALで行く北海道限定!

「JALワンコインクーポン」

ジャルパックおすすめご当地メニューをおトクにご利用できます！ ▶P.21

福岡発 フリーチョイス フリーコース1泊 往復基本フライト・ホテルサンルート札幌（朝食付き）1～3名1室利用（おとな1名様）

旅行代金 **35,600円～103,800円**

◀デジタルパンフレットがご覧いただけます。

JAPAN AIRLINES

安全と安心を第一に、
お客さまとともに新しい空の旅へ

詳しくはこちら

ジャルパックは2019年度
JCSI（日本版顧客満足度指数）
旅行業種で顧客満足度
をはじめ **全6指標で 第1位**

No.1

JCSI

お申し込みは出発日の前日から起算して7日前まで承ります。

私たちはこれからも
安全で安心な
「いい旅、あたらしい旅。」
をお届けします。

安心して旅行にご参加いただくために

新型コロナウイルス感染症拡大防止に向けた取り組みについて

ジャルパックでは、お客さまに安心してご旅行いただくために以下取り組みを実施しております。

航空

換気
高性能空気フィルターを装備し、常に機外から新しい空気を取り入れ、概ね2～3分で入れ替わる仕組みになっています。

マスク
地上係員はマスク、客室乗務員はマスクおよび手袋を着用しております。

消毒
機内は、お客さまの手が触れる部分をアルコールを用いて消毒しております。また、除菌シートをご用意しております。

機内サービス
お飲み物の提供など、一部サービス方法を変更する場合があります。

ホテル

消毒
館内入口、ロビーに消毒液を設置しています。

マスク
従業員はマスクを着用しています。

館内や客室の清掃
通常の清掃に加え、定期的な換気と消毒に努めています。

お食事・お料理
レストラン内の換気に加え、スタッフがマスク・手袋をしたうえで料理を取り分けるなど、ビュッフェを中心に提供方法を変更する場合があります。

人数制限
レストラン・大浴場・プール・ジムなどの施設では、定期的な換気に加え、ご利用人数を制限している場合があります。

チェックイン・アウト時
間隔をあけての手続き待ちや、代表者1名でのお願いをさせていただく場合があります。

館内施設のご利用について
館内でのイベント予定の変更やレストラン等の休業等、予告なく中止・変更になる場合があります。

レンタカー

消毒
事務所内に消毒液を設置しています。

マスク
従業員はマスクを着用しています。

車両の清掃
レンタカー返却後、通常の清掃に加え、お客さまの手が触れる部分を、消毒しております。

貸出・返却のお手続き
一定の距離を保っての説明を実施しています。尚、1グループ1人または少人数での入店をお願いする場合があります。

上記取り組みは一例となり、ご利用施設毎に感染症拡大防止対策が異なります。より詳しい内容は、ご利用施設のホームページ等でご確認をお願いいたします。

ジャルパックの感染症拡大防止に向けた取り組みはこちらからもご確認いただけます。
https://www.jal.co.jp/domtour/jalpak/20s_torikumi.pdf

新しい旅のエチケット
感染リスクを避けて安心で楽しい旅行

～ひとり一人の協力が、みんなの楽しい旅を守ります～
旅行連絡会(協力:国土交通省・観光庁)が旅行者の方に感染リスクを避けた楽しい旅行をしていただくために、旅行者視点で"感染防止のための留意点"がまとめられた「新しい旅のエチケット」をご用意しております。
詳しくは　新しい旅のエチケット　検 索　https://www.jal.co.jp/domtour/jalpak/kankocho_torikumi.pdf

表紙:富良野・ファーム富田(イメージ)

早決90・60　7～10月出発限定
早めのお申込みがとってもおトク!

90日前までに予約完了なら旅行代金が **6,000円割引、**
60日前までに予約完了なら旅行代金が **4,000円割引に!!**
※一部対象外コースあり

■対象コースは上記マークが目印です。 ■フリーチョイスフリーコース1泊およびレンタカーコース2日間は対象外です。 ■こども添い寝旅行代金でご参加のお客さまは割引対象外です。 ■出発日の前日から起算して90日前(60日前)までに同室のお客さま全員の航空機、宿などすべてのご予約が確定した場合のみ適用します。 ■一部キャンセル待ち状態や宿泊日および出発日の前日から起算して90日前(60日前)を過ぎてから予約内容を変更される場合は、おトクな内容の対象外です。 ■早決90と早決60は併用できません。

JALウポポイフリーパス

「ウポポイ」の入場券と、JR北海道のフリーパス、キヨスクお弁当引換券がセットになった便利でおトクなチケットをオプショナルプランとして設定! ▶詳しくは21ページ

小さなお子さま連れにうれしい こども添い寝旅行代金

こども添い寝

ベッド・お食事を必要としないお子さまに、「こども添い寝旅行代金」を設定しています(一部ホテルを除く)。「こども添い寝」は「おとな旅行代金」適用者1名につき、「こども添い寝」1名まで(※)となります。ただし、3歳未満の幼児を同伴されるおとなの方については、「こども添い寝」はご利用いただけません。
(※)ただし、ロイトン札幌は「おとな・こども旅行代金」適用者合計2名につき、「こども添い寝」1名までです。

■こども添い寝適用区分表

対象年齢	3歳未満	6歳以下(未就学)※	
航空座席	使わない	使う	使う
食事・ベッド	使わない	使わない	使う
ホテルおもてなし・アメニティーグッズ類	付かない	付かない	付く
旅行代金	無料	こども添い寝旅行代金	こども旅行代金

※対象年齢はホテルにより異なります。

●「こども添い寝旅行代金」は、上記マークがついているコースに設定されております。 ●特に明記のない限り3～6歳(未就学児)が対象です。 ●「こども添い寝旅行代金」には、明示した往復の航空運賃、国内線旅客施設使用料(対象空港利用の場合のみ)、消費税等諸税のみ含まれます。 ●1室当たりのご利用人数には「こども添い寝」は含まれません。 ●ダブルルームご利用の場合はベッド1台につき「こども添い寝」1名までとなります。 ●利用便による差額は必要ありません(福岡発を除く)。 ●食事をお召し上がりの際は現地でお支払いしていただく場合があります。詳しくは宿泊施設に直接お問い合わせください。 ●「こども添い寝旅行代金」が通常のこども旅行代金より高い場合は、こども旅行代金をご利用ください。 ●一部宿泊施設では別途施設使用料がかかります(現地払い)。詳しくは宿泊施設に直接お問い合わせください。

■こども添い寝旅行代金(1名様)
＊何日間でも同一代金

	4/1～20発	4/21～5/5発	5/6～6/23 9/1～11/30発	6/24～30発	7/1～8発	7/9～15発	7/16～21発	7/22～29発	7/30～8/5発	8/6～16発	8/17～31発
福岡発	35,600円	45,800円	41,800円	45,800円	51,800円	51,800円	51,800円	55,800円	55,800円	69,800円	45,800円
北九州・大分・長崎・熊本・宮崎・鹿児島発	41,800円	50,800円	41,800円	41,800円	47,300円	56,800円	59,800円	66,800円	75,800円	78,800円	66,800円
奄美大島発	54,800円	63,800円	54,800円	54,800円	56,800円	70,800円	82,800円	82,800円	78,800円	83,800円	75,800円
女満別発	18,600円	18,600円	18,600円	20,800円	22,800円	22,800円	22,800円	22,800円	22,800円	22,800円	22,800円
青森発	22,200円	22,200円	22,200円	22,200円	22,200円	22,600円	25,800円	28,800円	33,800円	38,300円	28,800円
秋田・花巻・仙台・新潟発	28,600円	28,600円	29,800円	28,600円	28,600円	28,600円	31,300円	34,000円	38,800円	43,800円	34,000円

●福岡発は乗り継ぎ便ご利用の場合、**フライト差額が必要**です。▶詳しくは8ページ

JALパックアワード 2019 JALPAK AWARD
▲上記マークが目印です。

ジャルパックでは、ツアー商品の全ての施設を対象として、年間を通し顕著な実績を収められた施設、お客さまから高い評価を受けた施設を下記3つの賞で表彰しています。

お客さま評価賞	JALPAK賞	セールス賞
お客さまアンケートの評価が総合的に高かった施設に贈られます。	ジャルパックが目指す商品の取り組みにご協力いただいた施設に贈られます。	ジャルパック商品の販売にご協力いただいた施設に贈られます。

おすすめ! **ジャルパックがおすすめする施設です。**
◀左記マークが目印です。

ご高齢の方やおからだの不自由な方も安心

＊詳細は「旅行条件書」の「4.お申し込み条件(5)」をご確認ください。

ご高齢の方や病気やけがにより特別な配慮、措置を必要とする方は、お伺いした内容によりご相談に応じさせていただきますのでお申し出ください。
例:ご高齢のお客さまへエレベーターに近いお部屋・歩行距離の少ないお部屋の手配。車いすをご利用のお客さまへ空港車いすの手配。＊内容によってはご要望にお応えできない場合があります。
旅行会社の皆さまへ:JAL sales web内 「国内ツアー」―「予約関連」―「各種手続き関係書式(ブランクフォーム)」―「お伺い書」にてご連絡ください。

お客さまへのご案内(必ずお読みください)

【利用便】 ●発着空港は同一空港のご利用です。●フライトスケジュールにより、便名・発着時刻が変更となる場合があります。最新の国内線時刻表でご確認ください。

【宿泊施設】 ●部屋タイプの「または」表示はいずれかのお部屋タイプとなり、指定はできません。●特に記載してある場合を除き、宿泊施設はバス／トイレ付きとなります。また、洋室をご利用の場合、原則として1名/1室はシングルルームまたはツインルームまたはダブルルーム、2名/1室はツインルームのご利用となります。3名以上でご利用の場合はツイン+エキストラベッド、ソファーベッド、スタッキングベッド、デイベッドのいずれかとなります。●3歳未満の幼児をお連れの場合、一部宿泊施設では、別途施設使用料がかかる場合があります(現地払い)。詳しくは宿泊施設に直接お問い合わせください。●客室写真は一例となり、お部屋により景観(オーシャンビューなど)に差異がある場合があります。●「おもてなし」は年齢・性別によりご利用いただけない場合があります。特に注釈がないかぎりお1人様1泊につき1回のご利用となります。なお、旅行代金に含まれますが、ご利用にならない場合でも返金の対象にはなりません。●1室利用人数は宿泊日すべて同一利用人数でご予約ください(〈フリーチョイス〉商品を除く)。

【オプショナルプラン取消料について】 ●取消料A 取消料B 取消料基準は取消料Aまたは取消料Bを適用します。(裏表紙をご覧ください) ●取消料なし 取消料はかかりませんが、予約をしている場合は、必ず事前に取り消しの連絡をしてください。無連絡の場合は取消料が請求される場合があります。●各コースに適用取消料が記載されている場合は、その取消料を適用いたします。

【食事】 ●夕食場所は特に記載してある場合を除き、レストランまたは食事処または宴会場となります。●料理内容および食事場所の「または」表示はいずれかのお料理・食事場所となり、指定はできません。●「バイキング」の場合、一部施設都合により「セットメニュー」に変更となる場合があります。●ご利用便によっては、朝食および夕食を召し上がれない場合があります。

【旅行代金表】 ●旅行代金表、〈フリーチョイス〉商品のホテル差額に1名/1室の表示がない場合は、1名様参加およびシングル利用はできません。●旅行代金(〈フリーチョイス〉商品を除く)、〈フリーチョイス〉商品のホテル差額は宿泊施設の1室当たりの利用人数を単位として適用します。●こども旅行代金は、満3歳以上12歳未満のお子さまにご利用いただけます。おとな・こどもの区分表示がない場合は、満3歳以上からおとな・こども同額の旅行代金を適用します。●こども旅行代金は3名以上/1室利用で1室につきおとな旅行代金適用者2名以上ご利用の場合のみ適用します。(例)おとな1名、こども2名でご参加の場合、こども1名は「おとな旅行代金」となり、2人目から「こども旅行代金」を適用します。〈フリーチョイス〉商品は、ホテル差額について同様の適用となり、基本代金はご参加いただくおとな・こどもそれぞれの旅行代金を適用します。●「こども旅行代金」にてご参加のお子さまの食事はおとなに準じた、もしくは数品少ない程度の料理内容となります。また、一部施設においては、お子さまメニューとなります。 ●「こども添い寝」については、2ページの「こども添い寝旅行代金」をご覧ください。 ●〈フリーチョイス〉商品の旅行代金適用については6・7ページをご覧ください。

【その他】 ●観光券・引換券・入場券・利用券等をお忘れおよび紛失された場合、サービスの提供は受けられません。

記号の見方

移動手段
✈ =日本航空利用
＊JALグループ内のほかの運航会社・乗務員にて運航となる場合があります。
希望便=お客さまのご希望の便をご利用いただけます。

行程内容
フリー=フリータイム(ご利用便によってはフリータイムがおとりできない場合があります。)
※=お客さま負担

食事内容
朝=朝食付き　夕=夕食付き

●設備・サービスについては、設備有無のご案内となります(一部対応や貸出し、期間限定の場合があります)。ご利用方法・料金等の詳細については各施設へお問い合わせください。●Wi-Fi環境についてはホテル全客室または当コース設定客室の全てが対象の場合のみ記載しております。●各施設の駐車場は台数に限りがある場合や隣接する契約駐車場になる場合があります。また、立体・地下駐車場の場合、一部車種につきましてはご利用いただけないことがあります。●駐車場料金は現地払いとなります。

P無料 無料駐車場あり　P有料 有料駐車場あり　無料Wi-Fi 無料Wi-Fi　有料Wi-Fi 有料Wi-Fi
IN チェックイン時刻　IN アーリーチェックイン時刻　OUT チェックアウト時刻　OUT レイトチェックアウト
ゆ=温泉付きホテル　✿=ニッコー・ホテルズ・インターナショナル　HOTEL JAL CITY =ホテルJALシティ
喫煙・禁煙選択可 =喫煙・禁煙がお選びいただけます。ご予約時にお申し出ください。
喫煙可 =喫煙可能です。
全室禁煙 =ホテル内および館内全客室が禁煙です。
ホテルにより喫煙所や一部スペースで喫煙可能な場合があります。
■特に記載がない場合、当パンフレットでは禁煙の設定です。

旅行会社の皆さまへ
たびJAL たびJAL マークはたびJALの「たびマニュアル」にて詳しい情報がご覧いただけます。 商品コード マーク欄に(限定)の記載がある場合は、「たびJAL」にてご予約の際、「コース必須／限定オプション一覧」よりご予約ください。(限定)オプションは当パンフレット掲載コース(一部オプションは対象コースが限られます)ご参加の方のみご利用いただけます。

定山渓温泉（イメージ）

早決 90・60 7月～10月出発限定
○90日前までに予約完了なら旅行代金が **6,000円割引**
○60日前までに予約完了なら旅行代金が **4,000円割引**
※ご利用に関する注意事項はP.2をご覧ください。

温泉地で過ごす おこもり旅3日間

温泉地で過ごすおこもり旅 3日間 ～安心・安全の湯宿で贅沢な時を過ごす～

商品コード：往復送迎タクシーコース　NS5923□　レンタカーコース　NS5933□
＊商品コード□内：福岡・北九州・大分・長崎・熊本・宮崎・鹿児島・奄美大島=E
仙台・青森・秋田・花巻・新潟・女満別=F
予約タイプ：定型コース型
■出発日：2021年4月1日～11月30日の毎日発　■食事：2朝食2夕食付き　■最少催行人員：2名

3日間	行程
1	各地（注）✈ 新千歳空港 08:30～17:00着 〈送迎タクシー〉または〈レンタカー〉→ホテル フリー 登別温泉または定山渓温泉（泊）
宿泊	4ページよりお好きなホテルをお選びください。
2	各ホテル フリー　登別温泉または定山渓温泉（泊）
宿泊	1泊目と同じ客室に連泊です。
3	フリー 各ホテル〈送迎タクシー〉または〈レンタカー〉→ 新千歳空港（注）✈ 福岡・北九州・大分・長崎・熊本・宮崎・鹿児島・奄美空港 13:50～22:30着（※） 新千歳空港（注）✈ 仙台・青森・秋田・いわて花巻・新潟・女満別空港 11:00～21:30着

～このプランのおすすめポイント～

◇往復送迎タクシーコースとレンタカーコースの2つをご用意！
＊送迎タクシーは空港⇔ホテル間をお客さまごとに配車いたします。

◇すべての宿泊施設が客室露天／客室展望風呂付き！

◇夕食はお部屋か個室／半個室のお食事処でゆったり！
＊一部ホテルは隣の席と仕切りのあるお食事処となっております。

●航空便の発着時刻は、最新の国内線時刻表をご覧ください。　●福岡・仙台・青森・秋田・花巻・新潟・女満別発は往復新千歳空港直行便のご利用です。北九州・大分・長崎・熊本・宮崎・鹿児島発は往復羽田空港での乗り継ぎが必要です。ただし、福岡発は羽田空港での乗り継ぎ便もご利用いただけます。奄美大島発は鹿児島空港での乗り継ぎ便のみのご利用です。　●宿泊は同じホテル・客室に連泊です。また、1室利用人数は宿泊日すべて同一利用人数でご予約ください。　**●送迎タクシー** ◎中型車／定員4名 ◎タクシー会社：株式会社グリーンガイド ◎利用日：1日目／新千歳空港～各ホテル、最終日／各ホテル～新千歳空港 ◎区間：新千歳空港⇔登別または新千歳空港⇔定山渓　**●レンタカー** ◎HAクラス禁煙車（2～4名に1台／定員5名） ◎利用レンタカー会社：オリックスレンタカー ◎利用日：1日目／新千歳空港～最終日／新千歳空港
（注）フライトによっては**フライト差額が必要**です。▶詳しくは**5・8**ページ　ただし、新潟発は往復ともにフライト差額は必要ありません。　（※）福岡空港直行便は13:25～17:00着のご利用です

福岡・北九州・大分・長崎・熊本・宮崎・鹿児島・奄美大島発 出発日カレンダー

	日	月	火	水	木	金	土	日	月	火	水	木	金	土	日	月	火	水	木	金	土	日	月	火	水	木	金	土	日	月	火	水	木	金	土	日	月
4月					1 A	2 B	3 B	4 A	5 A	6 A	7 A	8 A	9 B	10 B	11 A	12 A	13 A	14 A	15 A	16 B	17 B	18 A	19 A	20 A	21 A	22 A	23 F	24 H	25 H	26 K	27 L	28 M	29 O	30 O			
5月							1 P	2 P	3 O	4 L	5 K	6 C	7 E	8 E	9 C	10 C	11 C	12 C	13 C	14 E	15 E	16 C	17 C	18 C	19 C	20 C	21 E	22 E	23 C	24 C	25 C	26 C	27 C	28 E	29 E	30 C	31 C
6月			1 C	2 C	3 C	4 E	5 E	6 C	7 C	8 C	9 C	10 C	11 E	12 E	13 C	14 C	15 C	16 C	17 C	18 E	19 E	20 C	21 C	22 C	23 C	24 C	25 E	26 E	27 E	28 E	29 G	30 F					
7月					1 G	2 J	3 I	4 H	5 H	6 H	7 H	8 G	9 J	10 J	11 H	12 H	13 H	14 H	15 H	16 J	17 J	18 H	19 K	20 J	21 M	22 P	23 P	24 L	25 J	26 I	27 I	28 I	29 H	30 K	31 K		
8月	1 I	2 I	3 I	4 L	5 M	6 N	7 P	8 O	9 O	10 O	11 O	12 O	13 P	14 O	15 N	16 K	17 I	18 G	19 G	20 J	21 I	22 G	23 G	24 G	25 F	26 F	27 G	28 G	29 E	30 E	31 E						
9月				1 D	2 D	3 G	4 F	5 D	6 D	7 D	8 D	9 D	10 G	11 K	12 E	13 D	14 D	15 I	16 G	17 K	18 P	19 K	20 L	21 I	22 K	23 J	24 L	25 I	26 G	27 C	28 C	29 C	30 C				
10月						1 G	2 G	3 C	4 C	5 C	6 C	7 C	8 G	9 G	10 D	11 D	12 D	13 D	14 D	15 F	16 F	17 D	18 D	19 D	20 D	21 D	22 F	23 F	24 D	25 D	26 D	27 D	28 D	29 H	30 H	31 F	
11月		1 F	2 D	3 C	4 C	5 F	6 E	7 C	8 C	9 C	10 D	11 D	12 H	13 F	14 C	15 C	16 C	17 I	18 G	19 N	20 N	21 M	22 G	23 G	24 C	25 C	26 F	27 E	28 C	29 C	30 C						

福岡・北九州・大分・長崎・熊本・宮崎・鹿児島・奄美大島発 旅行代金（1名様／基本フライト／レンタカーコース／定山渓第一寶亭留 翠山亭利用）

単位：円

1室利用人数 ＼ 出発日		A	B	C	D	E	F	G	H	I	J	K	L	M	N	O	P
おとな	4名/1室	80,800	83,800	88,800	90,800	91,800	94,800	99,800	103,800	105,800	109,800	113,800	121,800	132,800	137,800	149,800	163,800
	3名/1室	86,800	89,800	93,800	95,800	97,800	100,800	105,800	109,800	111,800	115,800	119,800	127,800	139,800	144,800	156,800	170,800
	2名/1室	96,800	101,800	104,800	106,800	108,800	112,800	116,800	121,800	123,800	127,800	132,800	140,800	152,800	157,800	168,800	184,800
こども	3・4名/1室	59,800	62,800	67,800	68,800	69,800	72,800	77,800	80,800	84,800	87,800	89,800	98,800	106,800	115,800	124,800	125,800
北九州・大分・長崎・熊本・宮崎・鹿児島発旅行代金差額（1名様）		+17,500	+14,000	+15,500	+16,500	+17,000	+17,000	+10,000	+11,500	+22,000	+18,500	+18,500	+31,000	+38,000	+56,000	+40,000	+49,000
奄美大島発旅行代金差額（1名様）		+29,000	+27,500	+20,000	+25,500	+25,000	+22,500	+45,000	+44,500	+49,000	+43,500	+41,500	+39,000	+35,000	+71,000	+42,000	+60,000

仙台・青森・秋田・花巻・新潟・女満別発 出発日カレンダー

	日	月	火	水	木	金	土	日	月	火	水	木	金	土	日	月	火	水	木	金	土	日	月	火	水	木	金	土	日	月	火	水	木	金	土	日	月
4月					1 A	2 C	3 C	4 A	5 A	6 A	7 A	8 A	9 C	10 C	11 A	12 A	13 A	14 A	15 A	16 C	17 C	18 A	19 A	20 A	21 A	22 A	23 D	24 E	25 G	26 G	27 G	28 G	29 M	30 M			
5月							1 N	2 O	3 O	4 J	5 H	6 C	7 D	8 D	9 B	10 B	11 B	12 B	13 B	14 D	15 D	16 B	17 B	18 B	19 B	20 B	21 D	22 D	23 B	24 B	25 B	26 B	27 B	28 D	29 D	30 C	31 C
6月			1 C	2 C	3 C	4 E	5 F	6 C	7 C	8 C	9 C	10 C	11 E	12 F	13 C	14 C	15 C	16 C	17 C	18 E	19 F	20 C	21 C	22 C	23 C	24 C	25 E	26 F	27 C	28 C	29 D	30 D					
7月					1 F	2 H	3 H	4 F	5 F	6 F	7 F	8 F	9 H	10 H	11 F	12 F	13 F	14 F	15 F	16 H	17 H	18 F	19 J	20 K	21 O	22 P	23 P	24 K	25 L	26 I	27 I	28 I	29 I	30 L	31 P		
8月	1 P	2 P	3 O	4 M	5 P	6 O	7 P	8 P	9 P	10 P	11 P	12 P	13 P	14 P	15 O	16 K	17 J	18 I	19 I	20 I	21 I	22 G	23 G	24 E	25 E	26 E	27 G	28 G	29 E	30 E	31 D						
9月				1 D	2 D	3 G	4 G	5 D	6 D	7 D	8 D	9 D	10 G	11 G	12 D	13 D	14 D	15 H	16 J	17 J	18 O	19 I	20 K	21 K	22 H	23 L	24 J	25 J	26 H	27 D	28 D	29 C	30 C				
10月						1 E	2 E	3 C	4 C	5 C	6 C	7 C	8 E	9 E	10 C	11 C	12 C	13 C	14 C	15 E	16 E	17 C	18 C	19 C	20 C	21 C	22 E	23 E	24 C	25 C	26 C	27 C	28 C	29 E	30 E	31 C	
11月		1 D	2 D	3 C	4 C	5 E	6 E	7 C	8 C	9 C	10 C	11 C	12 E	13 E	14 C	15 C	16 C	17 C	18 E	19 H	20 L	21 N	22 D	23 C	24 C	25 C	26 E	27 E	28 C	29 C	30 C						

仙台・青森・秋田・花巻・新潟・女満別発 旅行代金（1名様／基本フライト／レンタカーコース／定山渓第一寶亭留 翠山亭利用）

単位：円

1室利用人数 ＼ 出発日		A	B	C	D	E	F	G	H	I	J	K	L	M	N	O	P
おとな	4名/1室	78,800	79,800	83,800	85,800	86,800	89,800	90,800	97,800	99,800	102,800	117,800	119,800	124,800	129,800	136,800	143,800
	3名/1室	83,800	84,800	88,800	90,800	92,800	94,800	97,800	104,800	106,800	108,800	124,800	126,800	131,800	136,800	143,800	150,800
	2名/1室	94,800	95,800	99,800	102,800	104,800	106,800	109,800	115,800	118,800	123,800	129,800	134,800	139,800	144,800	151,800	158,800
こども	3・4名/1室	57,800	58,800	61,800	63,800	64,800	67,800	68,800	73,800	75,800	78,800	86,800	87,800	90,800	93,800	97,800	101,800
青森発旅行代金差額（1名様）		−4,000	−4,000	−1,000	−5,500	−6,500	−4,500	−6,000	−4,000	−3,000	−4,500	−10,500	−9,500	−6,000	−2,000	−8,500	−14,500
秋田発旅行代金差額（1名様）		−500	−1,000	+4,000	+500	+4,000	+1,000	+5,000	+4,000	+5,500	+4,500	−2,000	−6,000	−4,000	差額なし	差額なし	−7,000
花巻発旅行代金差額（1名様）		+5,000	+7,500	+7,500	+6,500	+6,500	+6,000	+6,500	+7,000	+5,000	差額なし	−500	−3,000	+500	差額なし	−1,000	−1,000
新潟発旅行代金差額（1名様）		+1,500	差額なし	+2,000	+3,500	+6,000	−500	+4,000	+500	+1,000	+3,000	−4,500	−5,000	−4,000	−8,000	−7,000	+2,000
女満別発旅行代金差額（1名様）		−4,000	−5,000	−6,000	−1,500	−9,000	−6,500	−11,000	−12,500	−9,000	−6,000	−18,000	−18,500	−20,500	−26,000	−30,000	−39,000

往復送迎タクシーコース差額（1名様）　基本旅行代金（定山渓第一寶亭留 翠山亭レンタカーコース）に下記加算が必要です。
【定山渓】4名1台：+**5,000**円、3名1台：+**6,000**円、2名1台：+**9,500**円　【登別】4名1台：+**7,000**円、3名1台：+**9,500**円、2名1台：+**14,500**円

●時刻表・フライト差額 ▶詳しくは5・8ページ

お客さまへのご案内　●ご利用便によっては、朝食が召し上がれない場合があります。〈往復送迎タクシーコースのお客さま〉●1日目の新千歳空港からの送迎タクシーは、フライトに合わせての配車です。●ご利用便によっては、ホテル到着がチェックイン時間前になる場合があります。●最終日のホテルからの配車は8:00～最終便接続対応時間です。〈レンタカーコースのお客さま〉●レンタカーの車種指定はできません。●その他、レンタカーご利用にあたってのご案内事項があります。▶詳しくは22ページ

旅行代金に含まれるもの　●旅行行程表に明示した往復の航空運賃（個人包括旅行割引運賃適用）、国内線旅客施設使用料（対象空港利用の場合のみ）、宿泊費、食事代、消費税等諸税、〈往復送迎タクシーコースのお客さま〉各行程に明記した往復送迎タクシー料金（走行料金、ガソリン代、有料道路代）、〈レンタカーコースのお客さま〉レンタカー料金（カーナビ料金、免責補償料金、保険：▶詳しくは22ページ）

登別　望楼 NOGUCHI 登別

客室展望風呂（一例）

客室（一例）

夕食（イメージ）

追加代金/1泊あたり1名様（おとな・こども同額）

宿泊日	2名に1室
4/1～27、5/9～7/16、8/16～9/17、9/26～11/19、11/23～12/1	+24,500円
5/5～8、7/19～8/6、9/20～25、11/20～22	+24,500円
4/28～5/4、7/17・18、8/7～15、9/18・19	+30,000円

●エグゼクティブスイート（2名に1室）　●客室展望風呂付き
●朝・夕食付き　朝食・和食または洋食のセットメニュー（お食事処／個室）／
夕食・和洋会席料理（お食事処／個室）
● IN 14:00 OUT 12:00
●JR登別駅より車で約15分、新千歳空港より車で約70分
＊中学生未満のお子さまはお申し込みいただけません。　喫煙可

安心ポイント・おもてなし
◆客室に展望風呂付き！
◆ティーサロンにてドリンクサービス！（滞在中フリー）
◆客室内冷蔵庫利用フリー！（2泊目以降補充あり）
◆湯上りビールまたはフレッシュジュース1杯サービス！（15:30～17:30）

登別　ホテルまほろば

JALパックアワード 2019
セールス賞 銀賞
おすすめ！
客室露天風呂（一例）

客室（一例）

客室（一例）

追加代金/1泊あたり1名様（おとな・こども同額）

宿泊日	4名に1室	3名に1室	2名に1室
4/1～27、5/9～7/16、8/16～9/17、9/26～11/19、11/23～12/1	+9,500円	+11,000円	+12,000円
5/5～8、7/19～8/6、9/20～25、11/20～22	+10,500円	+12,000円	+13,000円
4/28～5/4、7/17・18、8/7～15、9/18・19	+17,000円	+18,000円	+22,000円

●スイートルーム（2～4名に1室）　●客室露天風呂付き
●朝・夕食付き　朝食・和洋バイキング（レストラン）／
夕食・和食「特選会席料理」（お食事処／個室）
● IN 14:00 OUT 10:00
●JR登別駅より車で約15分、新千歳空港より車で約70分

安心ポイント・おもてなし
◆客室に露天風呂付き！
◆1泊につき1回夕食時ワンドリンクサービス！（お銚子またはソフトドリンク）
◆〈連泊サービス〉
登別の湯の華入浴剤プレゼント！（お一人様1つ）

定山渓　奥定山渓温泉 佳松御苑

テラス（イメージ）

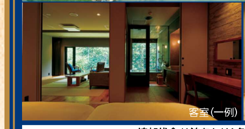
客室（一例）

客室（一例）

追加代金/1泊あたり1名様（おとな・こども同額）

宿泊日	2・3名に1室
4/1～27、5/9～7/16、8/16～9/17、9/26～11/19、11/23～12/1	+11,000円
5/5～8、7/19～8/6、9/20～25、11/20～22	+15,000円
4/28～5/4、7/17・18、8/7～15、9/18・19	+18,000円

●和洋室（2・3名に1室）　●天然温泉展望風呂付き
●朝・夕食付き　朝食・和食膳（お食事処）／
夕食・イタリアンコース料理（お食事処）
● IN 14:00 OUT 11:00
●JR札幌駅より車で約70分、新千歳空港より車で約90分
除外日：11/5以降

安心ポイント・おもてなし
◆客室に天然温泉展望風呂付き！

定山渓　定山渓第一寶亭留 翠山亭

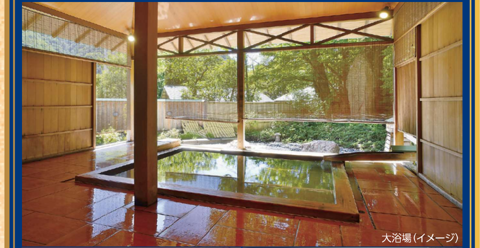
大浴場（イメージ）

客室（一例）

客室露天風呂（一例）

追加なし

●和室（2～4名に1室）・10畳　●客室展望風呂付き
●朝・夕食付き　朝食・和定食（お食事処／半個室）／
夕食・和食（お食事処／半個室）
● IN 15:00 OUT 11:00
●新千歳空港より車で約100分　全室禁煙

安心ポイント・おもてなし
◆客室に展望風呂付き！
◆朝食・夕食ともに半個室のお食事処！
◆貸切風呂40分サービス！

フリーチョイス

旅行代金 ＝ **基本代金** ＋ **フライト差額** ＋ **ホテル差額** ＋ **オプショナルプラン代金**

「フライト差額」とはお客さまがお選びいただいた航空便と「基本代金」でご利用いただける航空便との差額です。「ホテル差額」とは、お客さまがお選びいただくホテルと「基本代金」で宿泊いただけるホテルとの差額です。

▶出発日・宿泊数・旅行日数を決めます。

●出発日：2021年4月1日～11月30日の毎日発

●出発地：仙台・青森・秋田・花巻・新潟・女満別・
福岡・北九州・大分・長崎・熊本・宮崎・鹿児島・奄美大島

フリーコース

●宿泊数：1泊～3泊

●旅行日数：2日間～8日間

●最少催行人員：1名または2名(ただし、1名の場合は1名に1室の設定があるホテルのみを利用した場合に限ります。)

レンタカーコース

●旅行日数：2日間(1泊)・3日間(2泊)・4日間(3泊)ただし、福岡・北九州・大分・長崎・熊本・宮崎・鹿児島・奄美大島発は2日間(1泊)の設定はありません。

●最少催行人員：2名(ただし、1名/1室の設定がある場合は1名/1室利用可)

●レンタカー1台の利用人数:2名/1台、3名/1台、4・5名/1台、6～8名/1台

●レンタカーコースは旅行日数とレンタカー1台の利用人数を基本とします。
〈例〉5名でレンタカーコース利用の場合
5名1台希望→5名/1台代金適用
5名2台希望→3名/1台代金、2名/1台代金適用

▶ホテル・ルームタイプを選びます。

設定ホテル

●ホテル・ルームタイプ：9～20ページの設定ホテルの中からお好きなホテルをお選びください。2泊以上ご利用の場合、1泊ごとに異なるホテル・部屋タイプの組み合わせが可能です。

フリーコースは1泊から3泊まで滞在中の何日目でも泊まってOK! 例えば3日間のうち1泊目はプランから2泊目は友人宅に泊まるなども可能です。

ホテル差額

お選びいただく目的地のホテルおよび1室あたりのご利用人数により、ホテル差額が必要です。＊「ホテル差額」とは、お客さまがお選びいただくホテル・ご利用人数により必要となる差額代金です。 ▶詳しくは9～20ページ

早決 90・60 **7～10月出発限定**

「フリーチョイス」は、早めのお申し込みがとってもおトク!

出発日の前日から起算して
90日前までに予約完了なら
旅行代金が**6,000**円割引に!!
60日前までに予約完了なら
旅行代金が**4,000**円割引に!!

※フリーコース1泊、レンタカーコース2日間は対象外です。＊「こども添い寝旅行代金」でご参加のお客さまは割引対象外です。＊出発日の前日から起算して90日前(早決60は60日前)までに同室のお客さま全員の航空機、宿泊などすべてのご予約が確定した場合のみ適用となります。＊一部キャンセル待ち状態や出発日の前日から起算して90日前(早決60は60日前)を過ぎてから予約内容を変更される場合は、おトクな内容の対象外となります。＊早決90と早決60は併用はできません。

こども添い寝
▶詳しくは2ページ

お子さま連れにうれしい「こども添い寝旅行代金」設定

ベッド・お食事を必要としない満3歳以上6歳以下の未就学のお子さま対象(一部宿泊施設により対象年齢が異なります。各欄をご確認ください。)

ご利用いただけない宿泊施設
●定山渓万世閣ホテルミリオーネ ●翠山亭倶楽部定山渓
●女性のための宿翠蝶館 ●小樽旅亭 藏群 ●室蘭プリンスホテル
●望楼 NOGUCHI 登別 ●登別万世閣
●洞爺湖万世閣ホテルレイクサイドテラス ●絶景の湯宿 洞爺 湖畔亭
●旭岳温泉ホテルベアモンテ ●湯の川観光ホテル 祥苑 ●フラノ寶亭留
●あかん鶴雅別荘鄙の座 ●ニュー阿寒ホテル ●北見ピアソンホテル

5～8ページ共通 コースのご案内

フリーコース **8日間まで延長OK**

※ただし、仙台・青森・秋田・花巻・新潟・女満別発は5/1～5、7/21～25、8/1～17、9/17～23、9/25・26、11/3、福岡・北九州・大分・長崎・熊本・宮崎・鹿児島・奄美大島発は4/29～5/5、7/21～25、8/6～17、9/17～26、11/19～23の帰着にかかる復路便の延長はできません。

フリーコースご参加のお客さまのみ、8日間以内なら帰りのフライトは何日目でもご利用できます。

レンタカーコース **乗り捨て料金不要!** カーナビ・ETC車載器標準装備 全クラス禁煙車

たびJAL

レンタカーは3つのクラスから選べます。

※車種の希望はお受けできません。※ご利用されるクラスによってレンタカー差額が必要です。▶詳しくは6・7ページ
※限定台数は予約時に先着順でのご利用となります。また各車種とも1日の最大数となります。

利用レンタカー会社
Times CAR RENTAL　TOYOTA Rent a Car

Sクラス 定員5名

タイムズカーレンタルでは
マツダ／デミオなど同等クラス
1台限定 追加代金なし →
タイムズカーレンタルでは
WSクラス 定員6名
トヨタ／シエンタ

トヨタレンタカーでは
トヨタ／ヴィッツなど同等クラス
5台限定 追加代金なし →
トヨタレンタカーでは
HAクラス 環境にやさしい低燃費 定員5名
トヨタ／アクア

Aクラス 定員5名

トヨタレンタカーでは トヨタ／カローラフィールダー

WAクラス 定員7名または8名

タイムズカーレンタル(定員8名)では
日産／セレナなど同等クラス
トヨタレンタカー(定員7名または8名)では
トヨタ／ノアなど同等クラス

■利用レンタカー会社:タイムズカーレンタルまたはトヨタレンタカーのいずれかをお選びいただけます。
■配車・返車について:1日目到着空港営業所～最終日出発空港営業所までレンタカーをご利用いただけます。(空港営業所⇔空港間は送迎付き) 復路便出発時刻の1時間前(新千歳空港は1時間30分前)までにご返車ください。
■配車・返車時間:日本航空の始発便～最終便まで配車・返車が原則可能です。また、航空機の遅延等により到着時間が深夜におよぶ場合、配車できない可能性があります。航空便に接続しない配車・返車については、レンタカー会社営業時間内となります。
その他、レンタカーのご利用にあたってのご案内は
▶詳しくは22ページ

無料 **6歳未満のお子さまにチャイルドシートをご使用ください。**

ご注意:道路交通法上、チャイルドシートの着用が義務付けられています。該当する方は、ご予約時にご利用になるチャイルドシートの種類をお申し出ください。

時刻表・フライト差額

＊3・4ページのフライトはこちらをご覧ください。
ただし、復路便延長は対象外です。

札幌＝青森 45周年　札幌＝秋田 55周年　札幌＝女満別 65周年

■旅のプランに合わせてお好きなフライトが選べます。

差額なしでご利用いただける基本フライト、また差額が必要なA～Eフライトをご用意しました。かしこく選んでお得に楽しみましょう。

●当日やむを得ない理由(天候など不可抗力・その他)によりご予約いただいた便名および出発時刻が変更になった場合でも、フライト差額の払い戻しはありません。

□ 基本フライト →基本代金でご利用いただけます。
□ Aフライト □ Bフライト □ Cフライト □ Dフライト □ Eフライト
→往路・復路それぞれのご搭乗日に応じて片道ごとにフライト差額が必要です(おとな・こども同額)。

JALグループ時刻表

/ クラスJがご利用できます。詳しくは裏表紙　＊9/30ご搭乗分まで

仙台空港↔新千歳空港

便名	仙台発	新千歳着	便名	新千歳発	仙台着
JAL2901	07:45	08:55	JAL2900	08:25	09:30
A JAL2903	10:00	11:15	JAL2902	11:45	12:50
/ JAL2905	12:15	13:25	/ JAL2904	14:00	15:10
JAL2907	16:55	18:05	A JAL2906	18:40	19:45
JAL2909	20:20	21:30	JAL2910	19:50	20:55

青森空港↔新千歳空港

便名	青森発	新千歳着	便名	新千歳発	青森着
B JAL2804	12:15	13:00	JAL2803	10:45	11:30
JAL2806	14:35	15:25	JAL2805	13:10	13:55
JAL2810	20:30	21:15	B JAL2809	19:05	19:55

秋田空港↔新千歳空港

便名	秋田発	新千歳着	便名	新千歳発	秋田着
JAL2822	11:30	12:30	JAL2821	10:05	11:00
JAL2828	20:15	21:10	JAL2827	18:45	19:40

いわて花巻空港↔新千歳空港

便名	いわて花巻発	新千歳着	便名	新千歳発	いわて花巻着
C JAL2830	09:10	10:10	JAL2831	07:45	08:40
JAL2832	15:05	16:00	JAL2833	13:40	14:35
JAL2838	17:15	18:10	C JAL2839	15:45	16:40

新潟空港↔新千歳空港

便名	新潟発	新千歳着	便名	新千歳発	新潟着
D JAL2871	11:10	12:20	JAL2872	09:30	10:40
JAL2877	17:05	18:15	D JAL2876	16:10	17:20

女満別空港↔新千歳空港

便名	女満別発	新千歳着	便名	新千歳発	女満別着
E JAL2712	08:50	09:35	JAL2713	07:35	08:20
JAL2714	14:15	15:00	JAL2715	12:55	13:40
JAL2718	17:45	18:30	E JAL2719	16:30	17:15

●上記運航スケジュールは2021年2月現在の4月の運航予定で、運航会社・スケジュール・便名は変更または運休になる場合があります。
最新のJALグループ国内線時刻表、または旅行会社でご確認ください。　JAL＝日本航空

仙台・青森・秋田・花巻・新潟・女満別発 フライト差額／1名様(おとな・こども同額)

単位：円

往路搭乗日	4/1～24 8/17～9/16 9/18・19 9/21 9/24 9/27～30	4/25～30 5/6～6/30 7/23・24 8/1 10/1～11/19 11/22～30	5/1～5 7/21・22、7/25 8/2、8/6・7 8/11・12、9/17 9/22・23 11/20・21	7/1～20 7/26～31 8/3～5	8/8・9 8/15・16	8/10 8/13・14	9/20 9/25・26
Aフライト	差額なし	+1,000	差額なし	+2,500	+4,000	+6,000	+3,500
Bフライト	+1,500	+1,500	差額なし	差額なし	差額なし	差額なし	差額なし
Cフライト	+2,500	+2,500	+2,500	+2,500	+4,000	+1,000	差額なし
Dフライト	+1,500	+1,500	差額なし	+1,500	差額なし	差額なし	差額なし
Eフライト	+1,500	+1,500	差額なし	+1,500	差額なし	差額なし	差額なし

復路搭乗日	4/2～30 5/6～31 8/4、8/6 8/16・17 9/17～20 9/22～30	6/1～7/20 8/7～9 8/11～14 8/18～9/16 9/21 10/1～12/7	7/25～31 8/10 8/15	5/1～5	7/21・22	7/23・24 8/1	8/2・3 8/5
Aフライト	差額なし	+1,000	+2,000	+4,000	+1,000	+3,000	+11,500
Bフライト	+2,000	+2,000	+2,000	差額なし	差額なし	差額なし	差額なし
Cフライト	+1,500	+2,500	+2,000	差額なし	差額なし	差額なし	+1,000
Dフライト	+1,500	+1,500	+1,500	差額なし	+1,000	+1,000	+1,500
Eフライト	+1,500	+1,500	差額なし	差額なし	差額なし	差額なし	+1,500

仙台・青森・秋田・花巻・新潟・女満別発 基本代金

商品コード	1泊/2日間	2泊/3日間	3泊/4日間
フリーコース	NS6052A	NS6053A	NS6054A
レンタカーコース	NS6152A	NS6153A	NS6154A

予約タイプ：組み立て型

基本代金は、フリーコースは宿泊数を基本とし、レンタカーコースは旅行日数を基本とします。出発日カレンダーと合わせてご覧ください。

出発日カレンダー

出発日により、旅行代金が異なりますのでご注意ください。

1泊／2日間

	1	2	3	4	5	6	7	8	9	10	11	12	13	14	15	16	17	18	19	20	21	22	23	24	25	26	27	28	29	30	31
4月	A	A	B	A	A	A	A	A	A	B	A	A	A	A	A	A	B	A	A	A	A	A	A	B	A	B	B	I	I	L	
5月	O	M	M	P	J	A	A	B	A	A	A	A	A	A	B	A	A	A	A	A	A	B	A	A	A	A	A	A	B	B	C
6月	C	C	C	C	D	C	C	C	C	C	C	D	C	C	C	C	C	C	D	C	C	C	C	C	C	D	C	C	F	G	
7月	G	G	H	G	G	G	G	G	G	H	G	G	G	G	G	H	I	I	I	I	P	L	M	L	L	I	I	I	I	I	J
8月	P	P	N	P	P	O	P	P	M	M	L	M	M	M	N	K	J	G	G	G	J	G	G	F	F	F	F	G	F	F	D
9月	D	D	D	F	D	D	D	D	D	D	F	D	D	D	D	J	M	K	M	L	G	L	J	J	K	H	D	D	D	C	
10月	D	E	C	C	C	C	C	D	E	C	C	C	C	C	D	E	C	C	C	C	C	D	E	C	C	C	C	C	E	I	D
11月	E	C	C	C	D	E	C	C	C	C	C	D	E	C	C	C	C	E	E	J	J	J	C	C	C	D	E	C	C	C	

2泊／3日間

	1	2	3	4	5	6	7	8	9	10	11	12	13	14	15	16	17	18	19	20	21	22	23	24	25	26	27	28	29	30	31
4月	A	C	B	A	A	A	A	A	C	B	A	A	A	A	A	C	B	A	A	A	A	A	C	C	F	F	G	L	O	N	
5月	P	P	O	M	K	B	C	C	B	B	B	B	B	C	C	B	B	B	B	B	C	C	B	B	B	B	B	C	C	C	E
6月	E	E	E	G	G	E	E	E	E	E	G	G	E	E	E	E	E	G	G	E	E	E	E	E	G	G	E	I	I	K	
7月	K	L	L	K	K	K	K	K	L	L	K	K	K	K	L	M	L	M	M	N	P	P	P	N	O	M	M	M	M	N	O
8月	P	P	P	O	P	P	P	P	P	O	O	P	P	O	O	N	M	K	K	L	J	J	I	I	I	I	J	J	I	H	H
9月	H	H	I	I	H	H	H	H	H	I	I	H	H	H	I	N	J	P	P	N	N	L	O	N	M	M	H	G	G	F	
10月	H	G	D	D	D	D	F	H	H	F	D	D	D	D	G	F	D	D	D	D	D	G	F	D	D	D	D	F	H	K	H
11月	D	D	D	D	F	F	D	D	D	D	D	F	F	D	D	D	G	F	H	M	O	D	D	D	D	F	F	D	D	D	

3泊／4日間

	1	2	3	4	5	6	7	8	9	10	11	12	13	14	15	16	17	18	19	20	21	22	23	24	25	26	27	28	29	30	31
4月	C	B	B	A	A	A	A	C	B	B	A	A	A	A	C	B	B	A	A	A	A	C	B	D	D	D	E	I	J	K	
5月	N	N	I	K	J	C	B	B	B	B	C	B	C	B	B	B	B	C	B	C	B	B	B	B	C	B	C	B	C	D	E
6月	E	E	G	G	G	E	E	E	E	G	G	G	E	E	E	E	G	G	G	E	E	E	E	G	G	G	G	G	G	H	
7月	I	I	I	H	H	H	H	I	I	I	I	I	I	J	J	J	J	J	J	K	M	N	L	J	J	J	J	J	J	J	J
8月	O	P	N	N	O	N	N	M	M	M	M	N	N	M	M	K	K	I	I	H	H	H	G	G	G	H	H	H	G	G	G
9月	G	H	H	H	G	G	G	G	H	H	H	G	G	I	K	G	L	N	K	M	G	L	M	G	J	I	G	F	F	F	
10月	F	F	E	E	E	E	F	F	F	D	D	D	D	E	E	E	D	D	D	D	E	E	E	D	D	D	E	F	F	I	D
11月	D	D	D	E	E	E	D	D	D	D	E	E	E	D	D	E	E	E	I	K	I	E	E	D	E	E	E	D	D	D	

フリーコース

青森・秋田・花巻・新潟・女満別発は、仙台発基本代金に下記旅行代金差額が必要です(おとな・こども同額)。

単位：円

仙台発 基本代金(1名様)		A	B	C	D	E	F	G	H	I	J	K	L	M	N	O	P
1泊	おとな	28,800	34,300	35,300	37,800	40,300	41,300	49,800	53,800	54,800	60,800	70,800	75,800	78,800	82,800	88,800	95,800
	こども	28,800	34,300	35,300	37,800	40,300	41,300	49,800	52,800	53,800	56,800	61,800	64,800	66,800	68,800	71,800	75,800
2泊	おとな	33,800	35,300	37,300	42,300	43,300	44,800	46,300	47,800	51,800	57,800	59,300	62,800	66,300	74,800	85,800	96,800
	こども	33,800	35,300	37,300	42,300	43,300	44,800	46,300	47,800	50,800	56,800	58,300	61,800	65,300	69,300	75,800	80,800
3泊	おとな	39,800	40,800	45,300	48,300	50,300	51,800	55,300	66,800	69,800	77,800	80,800	88,800	97,800	104,800	119,800	129,800
	こども	39,800	40,800	45,300	48,300	50,300	51,800	55,300	66,800	68,800	71,800	73,800	77,800	79,800	82,800	90,800	95,800

レンタカーコース

青森・秋田・花巻・新潟・女満別発は、仙台発基本代金に下記旅行代金差額が必要です(おとな・こども同額)。

単位：円

仙台発 基本代金(1名様)			A	B	C	D	E	F	G	H	I	J	K	L	M	N	O	P
2日間	おとな	6～8名/1台	32,300	37,800	38,800	41,300	43,800	45,300	53,800	57,300	59,300	64,800	74,800	80,300	83,800	87,300	93,800	100,800
		4・5名/1台	31,300	36,800	37,800	40,300	42,800	44,300	52,800	56,300	58,300	63,800	73,800	79,300	82,800	86,300	92,800	99,800
		3名/1台	32,300	37,800	38,800	41,300	43,800	45,300	53,800	57,300	59,800	64,800	74,800	80,300	83,800	87,800	94,300	101,300
		2名/1台	33,800	39,300	40,300	42,800	45,300	47,300	55,800	58,800	62,300	66,800	76,800	82,800	86,300	89,300	96,800	103,800
	こども代金差額(1名様)		A～G期間 −500、H・I期間 −3,000、J期間 −8,000、K～N期間 −17,000、O・P期間 −30,000															
3日間	おとな	6～8名/1台	38,800	40,300	42,300	47,300	48,300	49,800	51,300	52,800	57,300	63,800	65,800	68,300	72,300	80,800	91,800	103,300
		4・5名/1台	37,800	39,300	41,800	46,300	47,300	48,800	50,300	51,800	56,300	62,800	63,800	67,300	71,300	79,800	90,800	102,300
		3名/1台	38,800	40,300	42,800	47,300	48,300	49,800	51,300	52,800	57,800	64,800	65,800	68,800	72,800	81,300	92,800	103,800
		2名/1台	41,300	42,800	45,300	49,800	50,800	52,300	53,800	55,300	60,300	67,800	68,800	71,800	76,300	84,300	96,300	107,800
	こども代金差額(1名様)		A～I期間 −500、J～L期間 −2,000、M・N期間 −5,000、O期間 −16,000、P期間 −27,000															
4日間	おとな	6～8名/1台	46,300	47,300	51,800	54,800	56,800	58,300	62,300	73,800	76,800	85,800	88,300	96,300	106,300	113,300	127,800	137,800
		4・5名/1台	44,800	46,300	50,800	53,300	55,300	56,800	60,800	72,800	75,300	84,800	87,300	94,800	104,800	111,800	126,800	136,800
		3名/1台	46,300	47,800	52,300	54,800	56,800	58,300	62,300	74,800	77,300	86,800	89,300	96,800	107,300	114,300	128,800	138,800
		2名/1台	49,800	51,300	55,800	58,300	60,300	61,800	65,800	78,300	80,800	90,800	93,300	100,300	111,300	118,800	133,300	143,300
	こども代金差額(1名様)		A～H期間 −500、I期間 −2,000、J・K期間 −8,000、L～N期間 −15,000、O・P期間 −30,000															

レンタカー差額(1名様) 単位:円	Sクラス			Aクラス			WAクラス			
	2名/1台	3名/1台	4・5名/1台	2名/1台	3名/1台	4・5名/1台	2名/1台	3名/1台	4・5名/1台	6～8名/1台
2日間	差額なし			+2,000	+1,000	+500	+7,000	+5,000	+4,000	差額なし
3日間				+3,000	+2,000	+1,500	+11,000	+7,500	+6,000	
4日間				+4,500	+3,000	+2,000	+17,000	+12,000	+9,000	

各コース共通 青森・秋田・花巻・新潟・女満別発 旅行代金差額

単位：円

		A	B	C	D	E	F	G	H	I	J	K	L	M	N	O	P
青森発	1泊／2日間	−3,500	−4,500	−5,000	−4,000	−6,000	−1,500	−8,500	−10,000	−7,000	−12,000	−10,000	−14,000	−5,500	−8,000	−11,000	−17,000
	2泊／3日間	−4,000	−4,000	−1,000	−5,500	−6,500	−4,500	−6,000	−4,000	−3,000	−4,500	−10,500	−9,500	−6,000	−2,000	−8,500	−14,500
	3泊／4日間	−6,000	−5,500	−9,500	−5,000	−7,000	−3,000	−6,000	−8,000	−10,000	−8,000	−11,000	−11,000	−9,000	−14,000	−17,000	−26,000
秋田発	1泊／2日間	差額なし	+2,500	+5,000	+9,000	+1,500	+11,000	−500	+2,000	差額なし	+500	差額なし	−1,000	差額なし	−1,000	−5,000	−16,000
	2泊／3日間	−500	−1,000	+4,000	+500	+4,000	+1,000	+5,000	+4,000	+5,500	+4,500	−2,000	−6,000	−4,000	差額なし	差額なし	−7,000
	3泊／4日間	−500	+3,000	−2,000	+500	+2,500	+2,500	+5,500	−500	−2,000	−2,000	−1,000	−1,000	+3,000	−1,000	−15,000	−13,000
花巻発	1泊／2日間	+6,000	+2,500	+7,500	+7,000	+6,500	+6,500	+1,000	差額なし	差額なし	+7,000	+3,000	−1,000	−3,000	−6,000	−1,000	−1,000
	2泊／3日間	+5,000	+7,500	+7,500	+6,500	+6,500	+6,000	+6,500	+7,000	+5,000	差額なし	−500	−3,000	+500	差額なし	−1,000	−1,000
	3泊／4日間	+5,000	+8,000	+4,500	+6,500	+7,500	+10,000	+7,500	+3,000	+2,000	+3,000	+1,000	+3,000	−3,000	+1,000	+4,000	+5,000
新潟発	1泊／2日間	+2,000	+1,500	+6,000	+4,500	+500	+5,000	−2,000	差額なし	−500	−500	+5,000	+4,000	+6,000	+7,000	+2,000	−6,000
	2泊／3日間	+1,500	差額なし	+2,000	+3,500	+6,000	−500	+4,000	+500	+1,000	+3,000	−4,500	−5,000	−4,000	−8,000	−7,000	+2,000
	3泊／4日間	+2,000	+1,500	−500	−500	+5,500	+4,500	+3,000	−5,000	−2,000	−3,500	−6,000	+5,000	+3,000	差額なし	−3,000	−10,000
女満別発	1泊／2日間	−4,000	−9,000	−8,500	−10,500	−7,500	−5,500	−16,000	−19,000	−20,000	−21,000	−26,000	−32,000	−30,000	−40,000	−39,000	−44,000
	2泊／3日間	−4,000	−5,000	−6,000	−1,500	−9,000	−6,500	−11,000	−12,500	−9,000	−6,000	−18,000	−18,500	−20,500	−26,000	−30,000	−39,000
	3泊／4日間	−3,500	−3,500	−7,500	−4,000	−5,500	差額なし	−10,500	−18,000	−18,000	−26,000	−25,000	−27,000	−27,000	−33,000	−32,000	−33,000

●レンタカーのクラスによって利用定員が異なります。6～8名／1台の設定はWAクラスのみとなります。 ●Aクラス・WAクラスは上記レンタカーコース基本代金にレンタカー差額が必要です。(おとな・こども同額)
●「こども添い寝」のお子さま・3歳未満のお子さまをお連れになる場合、乗車定員数に含まれますのでご注意ください。 ●レンタカーは適用した旅行代金にもとづく台数が配車されます。
●宿泊ホテルによっては別途現地にて駐車料金が必要です。
●フリーコース、レンタカーコースの青森・秋田・花巻・新潟・女満別発のお客さまは、仙台発基本旅行代金に**上記旅行代金差額が必要**です(おとな・こども同額)。
●**フリーコース・レンタカーコースとも、フライトによってはフライト差額が必要**です。▶詳しくは5ページ
●フリーコース・レンタカーコースとも、上記基本代金はホテルを1～6名1室で利用した場合のものとなり、1室あたりの利用人数またはホテルによってはすべての利用人数で**ホテル差額が必要**です。▶詳しくは9～20ページ

基本代金に含まれるもの ●往復の航空運賃(個人包括旅行割引運賃適用)、国内線旅客施設使用料(対象空港利用の場合のみ)、宿泊費(ホテル差額は含まれません)、食事代(各ホテルごとに明記▶詳しくは9～20ページ、朝食無料のホテルをお選びの場合は含まれません。)、レンタカーコースのレンタカー料金(カーナビ料金、乗り捨て料金、免責補償料金、保険:対人補償無制限〈1名につき、自賠責保険含む〉、対物補償無制限〈1事故限度額〉、車両は時価まで〈1事故限度額〉、人身傷害補償保険1名につき3,000万円まで。搭乗者の自動車事故によるケガ〈死亡・後遺傷害を含む〉につき、運転者の過失割合に関わらず、損害額を補償いたします。お支払い額はレンタカー各社加入保険会社の約款に定められた基準での実損払いとなります。保険・補償は予告なく変更になる場合があります。)、消費税等諸税。●こども旅行代金適用者のみでの1名/1室利用はできません。●各観光地における入場・入園料金、レンタカーコースの有料道路代・ガソリン代・駐車場料金は、旅行代金に含まれておりません。●「こども添い寝」旅行代金の設定があります。▶詳しくは2ページ

福岡・北九州・大分・長崎・熊本・宮崎・鹿児島・奄美大島発 基本代金

こども添い寝 5ページをご覧ください。

商品コード	1泊	2泊/3日間	3泊/4日間
フリーコース	NS6042A	NS6043A	NS6044A
レンタカーコース		NS6143A	NS6144A

予約タイプ：組み立て型

基本代金は、フリーコースは宿泊数を基本とし、レンタカーコースは旅行日数を基本とします。出発日カレンダーと合わせてご覧ください。

出発日カレンダー

出発日により、旅行代金が異なりますのでご注意ください。

1泊

月	1	2	3	4	5	6	7	8	9	10	11	12	13	14	15	16	17	18	19	20	21	22	23	24	25	26	27	28	29	30	31
4月	A	A	B	A	A	A	A	A	A	B	A	A	A	A	A	A	B	A	A	A	A	A	D	D	D	D	K	M	M	O	
5月	N	N	N	N	K	D	B	B	B	B	B	B	B	B	B	B	B	B	B	B	B	B	B	B	B	B	B	B	B	C	D
6月	D	D	D	D	F	D	D	D	D	D	D	F	D	D	D	D	D	D	F	D	D	D	E	F	F	F	F	F	F	F	
7月	G	G	H	G	G	G	G	H	I	I	I	I	I	I	I	K	L	J	J	L	M	N	N	P	L	J	J	J	K	K	L
8月	J	J	J	L	M	O	P	O	P	P	N	O	O	P	N	M	J	I	I	I	J	I	H	H	H	H	H	H	H	H	F
9月	F	F	F	H	F	F	F	F	F	F	G	F	F	F	F	J	M	N	N	K	I	L	M	M	M	K	F	F	F	E	
10月	E	G	E	E	E	E	E	E	G	E	E	E	E	E	E	G	E	E	E	E	E	E	G	E	E	E	E	E	F	G	F
11月	F	C	C	C	C	E	C	C	C	C	C	C	E	C	C	C	C	G	L	N	L	M	K	C	C	C	E	C	C	C	

2泊／3日間

月	1	2	3	4	5	6	7	8	9	10	11	12	13	14	15	16	17	18	19	20	21	22	23	24	25	26	27	28	29	30	31
4月	A	B	B	A	A	A	A	A	B	B	A	A	A	A	A	B	B	A	A	A	A	A	B	B	B	K	K	N	O	O	
5月	O	O	O	M	L	B	C	C	B	B	B	B	B	C	C	B	B	B	B	B	C	C	B	B	B	B	B	C	C	C	E
6月	E	E	D	F	E	D	D	D	D	D	F	E	D	D	D	D	D	F	E	D	D	D	E	E	F	E	E	H	H	G	
7月	G	J	J	G	G	G	I	I	K	K	J	J	J	J	J	L	L	M	N	N	O	P	P	N	M	M	M	M	M	L	L
8月	M	M	M	N	N	P	P	P	P	P	P	P	P	O	N	M	L	K	K	K	J	J	I	I	I	I	L	L	I	I	H
9月	E	E	J	J	E	E	E	E	E	J	J	E	E	E	L	N	N	O	L	M	M	M	N	N	M	M	F	H	H	G	
10月	H	H	G	G	G	G	G	H	H	G	F	F	F	F	G	G	F	F	F	F	F	G	G	F	F	F	F	H	H	J	J
11月	E	E	E	E	F	F	E	E	E	E	E	F	F	E	E	E	F	L	L	N	N	L	L	E	E	F	F	E	E	E	

3泊／4日間

月	1	2	3	4	5	6	7	8	9	10	11	12	13	14	15	16	17	18	19	20	21	22	23	24	25	26	27	28	29	30	31
4月	B	B	B	A	A	A	A	B	B	B	A	A	A	A	B	B	C	B	B	B	B	D	D	D	J	J	K	N	O	P	
5月	P	P	L	M	K	E	D	D	C	C	C	C	D	D	D	C	C	C	C	D	D	D	C	C	C	C	D	G	G	G	E
6月	E	E	F	F	F	E	E	E	E	F	F	F	E	E	E	E	F	F	F	E	E	E	E	F	F	F	H	H	H	I	
7月	I	I	I	I	I	I	I	I	N	L	L	L	L	L	L	M	M	N	N	N	P	P	N	N	N	L	L	L	M	M	M
8月	L	L	P	P	P	P	P	P	P	P	P	P	P	O	O	O	L	J	K	J	K	J	I	I	I	I	I	I	F	F	E
9月	E	F	F	F	E	E	E	E	F	F	F	E	E	L	M	M	O	N	N	P	L	M	O	M	M	M	H	H	H	H	
10月	H	H	G	G	G	G	H	H	H	G	G	G	G	H	H	H	G	G	G	G	H	H	H	G	G	G	H	H	H	I	G
11月	G	G	G	G	G	G	G	G	G	G	G	G	G	G	G	G	K	J	K	O	J	K	K	G	G	G	G	G	G	G	

＊「コースのご案内」は ▶詳しくは5ページ をご覧ください。

フリーコース

北九州・大分・長崎・熊本・宮崎・鹿児島・奄美大島発のお客さまは、福岡発基本代金に**下記旅行代金差額が必要**です（おとな・こども同額）。

単位：円

福岡発 基本代金（1名様）		A	B	C	D	E	F	G	H	I	J	K	L	M	N	O	P
1泊	おとな	**35,600**	**40,600**	**40,800**	**41,300**	**45,300**	**45,800**	**53,300**	**53,800**	**54,300**	**55,300**	**62,800**	**71,800**	**81,800**	**101,800**	**102,800**	**103,800**
	こども	35,600	40,600	40,800	41,300	45,300	45,800	53,300	53,800	54,300	55,300	62,800	71,800	81,800	88,800	89,800	90,800
2泊	おとな	**35,600**	**41,300**	**43,300**	**47,300**	**51,300**	**53,800**	**57,800**	**58,300**	**58,800**	**64,300**	**66,300**	**71,800**	**72,800**	**86,800**	**115,800**	**129,800**
	こども	35,600	41,300	43,300	47,300	51,300	53,800	57,800	58,300	58,800	64,300	66,300	71,800	72,800	85,800	100,800	107,800
3泊	おとな	**42,800**	**43,300**	**49,300**	**52,800**	**55,300**	**58,800**	**60,800**	**63,800**	**70,800**	**71,800**	**72,800**	**73,800**	**76,800**	**89,800**	**99,800**	**139,800**
	こども	42,800	43,300	49,300	52,800	55,300	58,800	60,800	63,800	70,800	71,800	72,800	73,800	76,800	87,800	96,800	110,800

レンタカーコース

北九州・大分・長崎・熊本・宮崎・鹿児島・奄美大島発のお客さまは、福岡発基本代金に**下記旅行代金差額が必要**です（おとな・こども同額）。

単位：円

福岡発 基本代金（1名様）			A	B	C	D	E	F	G	H	I	J	K	L	M	N	O	P
3日間	おとな	6〜8名/1台	**40,800**	**46,300**	**48,800**	**52,300**	**56,300**	**58,800**	**62,800**	**63,300**	**63,800**	**69,300**	**71,800**	**77,300**	**78,800**	**92,800**	**122,300**	**136,800**
		4・5名/1台	**39,800**	**45,300**	**47,800**	**51,300**	**55,300**	**57,800**	**61,800**	**62,300**	**63,300**	**68,800**	**70,800**	**76,300**	**77,800**	**91,800**	**120,800**	**135,300**
		3名/1台	**40,800**	**46,300**	**48,800**	**52,300**	**56,300**	**58,800**	**62,800**	**63,300**	**64,800**	**69,800**	**72,300**	**77,800**	**79,300**	**93,300**	**122,800**	**137,300**
		2名/1台	**43,300**	**48,800**	**51,800**	**54,800**	**58,800**	**61,300**	**65,300**	**65,800**	**67,800**	**72,300**	**75,300**	**80,800**	**82,800**	**96,300**	**126,300**	**141,300**
	こども代金差額（1名様）		A〜K期間 −500、L・M期間 −1,000、N期間 −2,000、O期間 −20,000、P期間 −30,000															
4日間	おとな	6〜8名/1台	**49,300**	**49,800**	**55,800**	**59,800**	**61,800**	**65,300**	**67,300**	**70,300**	**77,800**	**79,300**	**79,800**	**81,300**	**84,300**	**97,800**	**107,300**	**148,300**
		4・5名/1台	**47,800**	**48,300**	**54,300**	**58,300**	**60,300**	**63,800**	**65,800**	**68,800**	**76,800**	**77,800**	**78,800**	**79,800**	**82,800**	**96,800**	**106,300**	**147,300**
		3名/1台	**49,300**	**49,800**	**55,800**	**59,800**	**62,300**	**65,300**	**67,300**	**70,300**	**78,800**	**79,800**	**80,800**	**81,800**	**84,800**	**98,800**	**108,300**	**149,300**
		2名/1台	**52,800**	**53,300**	**59,300**	**63,300**	**65,800**	**68,800**	**70,800**	**73,800**	**82,300**	**83,300**	**84,300**	**85,800**	**88,300**	**102,800**	**112,300**	**153,800**
	こども代金差額（1名様）		A〜J期間 −500、K・L期間 −1,500、M・N期間 −2,000、O期間 −2,500、P期間 −30,000															

レンタカー差額（1名様） 単位:円	Sクラス			Aクラス			WAクラス			
	2名/1台	3名/1台	4・5名/1台	2名/1台	3名/1台	4・5名/1台	2名/1台	3名/1台	4・5名/1台	6〜8名/1台
3日間	差額なし			+3,000	+2,000	+1,500	+11,000	+7,500	+6,000	差額なし
4日間				+4,500	+3,000	+2,000	+17,000	+12,000	+9,000	

各コース共通 北九州・大分・長崎・熊本・宮崎・鹿児島発 旅行代金差額（1名様）

単位：円

	A	B	C	D	E	F	G	H	I	J	K	L	M	N	O	P
1泊	+15,000	+12,500	+14,000	+16,500	+13,000	+17,000	+11,500	+14,000	+19,000	+37,500	+40,000	+43,000	+53,000	+51,000	+59,000	+70,000
2泊／3日間	+17,500	+14,000	+15,500	+16,500	+17,000	+17,000	+10,000	+11,500	+22,000	+18,500	+18,500	+31,000	+38,000	+56,000	+40,000	+49,000
3泊／4日間	+16,000	+16,000	+12,000	+12,000	+16,000	+16,500	+10,000	+11,500	+29,000	+29,000	+32,000	+44,000	+47,000	+50,000	+50,000	+31,000

各コース共通 奄美大島発 旅行代金差額（1名様）

単位：円

	A	B	C	D	E	F	G	H	I	J	K	L	M	N	O	P
1泊	+29,000	+27,500	+22,500	+30,500	+35,500	+26,000	+36,000	+27,000	+35,000	+43,500	+36,000	+37,500	+63,000	+43,000	+65,000	+68,000
2泊／3日間	+29,000	+27,500	+20,000	+25,500	+25,000	+22,500	+45,000	+44,500	+49,000	+43,500	+41,500	+39,000	+35,000	+71,000	+42,000	+60,000
3泊／4日間	+27,000	+26,500	+31,500	+32,500	+30,000	+45,000	+8,000	+39,000	+47,000	+46,000	+45,000	+46,000	+48,000	+84,000	+74,000	+67,000

●レンタカーのクラスによって利用定員が異なります。6〜8名／1台の設定はWAクラスのみとなります。 ●Aクラス・WAクラスは上記レンタカーコース基本代金に**レンタカー差額が必要**です。（おとな・こども同額）
●「こども添い寝」のお子さま・3歳未満のお子さまをお連れになる場合、乗車定員数に含まれますのでご注意ください。 ●レンタカーは適用した旅行代金にもとづく台数が配車されます。
●宿泊ホテルによっては別途現地にて駐車料金が必要です。

●フリーコース・レンタカーコースとも、北九州・大分・長崎・熊本・宮崎・鹿児島・奄美大島発のお客さまは、福岡発基本代金に**上記旅行代金差額が必要**です（おとな・こども同額）。
●フリーコース・レンタカーコースとも、フライトによってはフライト差額が必要です。 ▶詳しくは8ページ
●フリーコース・レンタカーコースとも、上記基本代金はホテルを1〜6名1室で利用した場合のものとなり、1室あたりの利用人数またはホテルによってはすべての利用人数で**ホテル差額が必要**です。 ▶詳しくは9〜20ページ

基本代金に含まれるもの ●往復の航空運賃（個人包括旅行割引運賃適用）、国内線旅客施設使用料（対象空港利用の場合のみ）、宿泊費（ホテル差額は含まれません）、食事代（各ホテルごとに明記 ▶詳しくは9〜20ページ 、朝食無料のホテルをお選びの場合は含まれません。）、レンタカーコースのレンタカー料金（カーナビ料金、乗り捨て料金、免責補償料金、保険:対人補償無制限〈1名につき、自賠責保険含む〉、対物補償無制限〈1事故限度額〉、車両は時価まで〈1事故限度額〉、人身傷害補償保険1名につき3,000万円まで。搭乗者の自動車事故によるケガ〈死亡・後遺傷害を含む〉につき、運転者の過失割合に関わらず、損害額を補償いたします。お支払い額はレンタカー各社加入保険会社の約款に定められた基準での実損払いとなります。保険・補償は予告なく変更になる場合があります。）、消費税等諸税。●こども旅行代金適用者のみでの1名/1室利用はできません。●各観光地における入場・入園料金、レンタカーコースの有料道路代・ガソリン代・駐車場料金は、旅行代金に含まれておりません。●「こども添い寝」旅行代金の設定があります。 ▶詳しくは2ページ

時刻表・フライト差額

＊3・4ページのフライトはこちらをご覧ください。ただし、復路便延長は対象外です。

■旅のプランに合わせてお好きなフライトが選べます。

差額なしでご利用いただける基本フライト、また差額が必要なA・Bフライトをご用意しました。かしこく選んでお得に楽しみましょう。
●当日やむを得ない理由（天候など不可抗力・その他）によりご予約いただいた便名および出発時刻が変更になった場合でも、フライト差額の払い戻しはありません。

☐ 基本フライト →基本代金でご利用いただけます。
A Aフライト　B Bフライト
→往路・復路それぞれのご搭乗日に応じて片道ごとにフライト差額が必要です（おとな・こども同額）。

札幌＝福岡 50周年
羽田＝北九州 30周年
羽田＝帯広 55周年
羽田＝大分 55周年
羽田＝長崎 45周年

JALグループ時刻表

J／クラスＪがご利用できます。詳しくは裏表紙　＊9/30ご搭乗分まで

福岡発

直行便　福岡空港↔新千歳空港

便名	福岡発	新千歳着	便名	新千歳発	福岡着
J JAL3513	11:50	14:05	J JAL3510	11:00	13:40
J JAL3515	14:25	16:40	J JAL3512	13:55	16:30

乗り継ぎ便　福岡空港↔羽田空港

便名	福岡発	羽田着	便名	羽田発	福岡着
J A JAL300	07:05	08:35	J A JAL313	10:05	12:05
J A JAL302	07:30	09:10	J A JAL315	10:55	12:55
J A JAL304	08:20	10:00	J A JAL317	12:20	14:15
J A JAL306	09:05	10:45	J A JAL319	13:00	14:55
J A JAL308	10:00	11:35	J A JAL321	14:00	15:55
J A JAL310	11:00	12:40	J A JAL323	15:05	17:05
J A JAL312	12:05	13:45	J A JAL325	16:00	17:55
J A JAL314	13:00	14:40	J A JAL327	17:10	19:05
J A JAL316	14:00	15:45	J A JAL329	18:00	20:00
J A JAL318	15:00	16:45	J A JAL331	18:45	20:40
J A JAL320	16:00	17:50	J A JAL333	19:10	21:05
J A JAL322	17:00	18:50	J A JAL335	19:35	21:35
J A JAL324	17:35	19:20			
J A JAL326	18:00	19:40			

北九州発

乗り継ぎ便　北九州空港↔羽田空港

便名	北九州発	羽田着	便名	羽田発	北九州着
J JAL370	06:55	08:20	J JAL375	14:25	16:05
J JAL374	10:25	11:55	J JAL377	18:30	20:10
J JAL376	16:45	18:25	J JAL379	20:30	22:10

大分発

乗り継ぎ便　大分空港↔羽田空港

便名	大分発	羽田着	便名	羽田発	大分着
J JAL662	07:45	09:15	J JAL663	10:00	11:40
J JAL664	10:20	11:50	J JAL665	12:20	14:00
J JAL668	12:20	13:50	J JAL667	14:40	16:20
J JAL670	14:40	16:20	J JAL669	16:55	18:30
J JAL672	17:05	18:45	J JAL671	20:15	21:55

長崎発

乗り継ぎ便　長崎空港↔羽田空港

便名	長崎発	羽田着	便名	羽田発	長崎着
J JAL606	07:35	09:15	J JAL609	12:30	14:25
J JAL608	10:10	11:45	J JAL611	14:15	16:15
J JAL610	12:30	14:10	J JAL613	17:40	19:40
J JAL612	15:00	16:50	J JAL615	19:30	21:25
J JAL614	17:05	18:45			

熊本発

乗り継ぎ便　熊本空港（阿蘇くまもと）↔羽田空港

便名	熊本発	羽田着	便名	羽田発	熊本着
J JAL622	07:45	09:20	J JAL627	10:00	11:50
J JAL624	09:00	10:35	J JAL629	11:20	13:10
J JAL626	10:35	12:10	J JAL631	12:55	14:45
J JAL628	12:35	14:10	J JAL633	14:55	16:40
J JAL630	14:05	15:45	J JAL637	17:25	19:15
J JAL632	15:30	17:15	J JAL639	19:00	20:50
J JAL634	17:25	19:00			

宮崎発

乗り継ぎ便　宮崎空港（宮崎ブーゲンビリア）↔羽田空港

便名	宮崎発	羽田着	便名	羽田発	宮崎着
J JAL688	07:55	09:30	J JAL691	11:40	13:30
J JAL690	10:25	11:55	J JAL693	14:15	16:00
J JAL692	12:20	13:55	J JAL695	16:35	18:20
J JAL694	14:15	16:00	J JAL697	19:05	20:50
J JAL696	16:40	18:25			

鹿児島発

乗り継ぎ便　鹿児島空港↔羽田空港

便名	鹿児島発	羽田着	便名	羽田発	鹿児島着
J JAL640	07:35	09:15	J JAL645	10:05	11:55
J JAL642	09:00	10:40	J JAL647	11:30	13:25
J JAL644	10:50	12:30	J JAL649	13:25	15:15
J JAL646	12:35	14:15	J JAL651	16:05	17:55
J JAL648	14:25	16:10	J JAL653	17:55	19:45
J JAL650	16:25	18:00	J JAL655	19:30	21:20

奄美大島発

乗り継ぎ便　奄美空港↔羽田空港

便名	奄美大島発	羽田着	便名	羽田発	奄美大島着
J JAL658	15:10	17:15	J JAL659	12:00	14:25

乗り継ぎ便　奄美空港↔鹿児島空港

便名	奄美大島発	鹿児島着	便名	鹿児島発	奄美大島着
JAL3722	08:50	09:40	JAL3731	13:10	14:10
JAL3724	10:10	11:05	JAL3733	14:40	15:35
JAL3726	11:50	12:40	JAL3735	17:00	17:55
JAL3728	13:15	14:05	JAL3737	17:30	18:25
JAL3730	14:40	15:30			

羽田空港乗り継ぎ便

羽田空港↔新千歳空港

便名	羽田発	新千歳着	便名	新千歳発	羽田着
J JAL507	09:00	10:35	J JAL500	08:00	09:35
J JAL509	09:30	11:05	J JAL502	08:55	10:30
J JAL511	10:30	12:05	J JAL504	10:00	11:40
J JAL513	11:30	13:05	J JAL506	11:00	12:40
J JAL515	12:30	14:05	J JAL508	12:00	13:40
J JAL517	13:35	15:10	J JAL510	13:00	14:40
J JAL519	14:35	16:05	J JAL512	14:00	15:40
J JAL521	15:35	17:05	J JAL514	15:00	16:40
J JAL523	16:35	18:10	J JAL516	16:05	17:40
J JAL525	17:35	19:10	J JAL518	17:00	18:40
J JAL527	18:35	20:05	J JAL520	17:30	19:10
J JAL529	19:45	21:15	J JAL522	18:00	19:40
J JAL531	20:40	22:15			

羽田空港↔函館空港

便名	羽田発	函館着	便名	函館発	羽田着
J JAL587	13:00	14:20	J JAL584	09:55	11:25
J JAL589	17:15	18:35	J JAL586	15:05	16:30

羽田空港↔旭川空港

便名	羽田発	旭川着	便名	旭川発	羽田着
J B JAL553	10:40	12:20	J B JAL552	10:05	11:55
J B JAL555	14:15	15:55	J B JAL554	13:30	15:15
J B JAL557	17:45	19:25	J B JAL556	16:50	18:35

羽田空港↔とかち帯広空港

便名	羽田発	とかち帯広着	便名	とかち帯広発	羽田着
J B JAL575	11:30	13:05	J B JAL570	10:15	12:00
J B JAL577	13:05	14:40	J B JAL572	13:45	15:30
J B JAL579	17:55	19:30	J B JAL574	15:25	17:10

羽田空港↔釧路空港（たんちょう釧路）

便名	羽田発	釧路着	便名	釧路発	羽田着
J B JAL543	12:45	14:25	J B JAL540	10:25	12:15
J B JAL545	17:50	19:25	J B JAL542	15:15	17:00

羽田空港↔女満別空港

便名	羽田発	女満別着	便名	女満別発	羽田着
J B JAL567	12:45	14:30	J B JAL562	09:30	11:25
J B JAL569	17:45	19:30	J B JAL564	15:05	17:00

●上記運航スケジュールは2021年2月現在の4月の運航予定で、運航会社・スケジュール・便名は変更または運休になる場合があります。最新のJALグループ国内線時刻表、または旅行会社でご確認ください。 JAL＝日本航空
●羽田空港での乗り継ぎには25分以上の時間が必要です。

福岡・北九州・大分・長崎・熊本・宮崎・鹿児島・奄美大島発 フライト差額／1名様（おとな・こども同額）

福岡発こども添い寝のフライト差額はこちらをご覧ください。　単位：円

往路

往路搭乗日	4/1〜28		4/29	4/30〜5/2 7/22 8/7	5/3 5/5 8/23〜26	5/4 7/2〜8	5/6〜31		6/1〜30 8/27〜9/16		7/1 8/9 8/18〜22 9/23	7/9〜15 7/23 9/27〜10/2
	日〜木	金・土					日〜木	金・土	日〜木	金・土		
Aフライト	+9,000	+10,000	+1,500	差額なし	+3,000	+6,500	+5,000	+5,500	+7,500	+8,000	+12,000	+8,500
Bフライト	+1,500	+2,000	+25,000	+30,000	+13,000	+12,500	+1,500	+2,000	+1,500	+2,000	+25,000	+28,000

往路搭乗日	7/16〜21 7/26〜31 8/13	7/24・25 8/15 9/20	8/1〜6 8/10	8/8 9/18	8/11 8/16・17	8/12 8/14 9/17 9/19 9/24〜26	9/21 11/21	9/22	10/3〜11/18 11/24〜30		11/19	11/20 11/22・23
									日〜木	金・土		
Aフライト	+10,500	+23,500	+14,000	+4,500	+17,000	+20,000	+26,000	+16,500	+9,000	+9,500	+5,500	+30,000
Bフライト	+4,000	+20,000	+20,000	+28,000	+18,500	+20,000	+2,000	+2,000	+2,000	+2,500	+2,000	+2,000

復路

復路搭乗日	4/2〜27 6/1〜30 9/27〜30 11/1〜18、11/24〜12/7			4/28 7/21〜23 8/6、8/8 9/16・17 9/23・24	4/29 5/3 7/24 8/13 9/20	4/30 8/7 8/9〜12 9/26	5/1 5/4・5 8/20 9/22 11/21〜23	5/2 7/9 8/2〜5 8/28〜31 11/19	5/6〜31			7/1 7/3〜8 7/10〜14 9/21
	月〜木・土	日	金						月〜木・土	日	金	
Aフライト	+9,000	+9,500	+28,000	+40,000	+25,000	+30,000	+18,000	+15,000	+6,000	+6,500	+25,000	+8,000
Bフライト	+2,000	+2,500	+2,000	+4,000	+6,500	+10,000	+13,000	+10,000	+1,500	+2,000	+1,500	+3,500

復路搭乗日	7/2 8/17〜19 8/21〜26	7/15〜20 7/25〜8/1			8/14〜16 8/27 11/20	9/1〜15			9/18・19 9/25	10/1〜31		
		月〜木・土	日	金		月〜木・土	日	金		月〜木・土	日	金
Aフライト	+13,000	+12,000	+14,000	+17,500	+22,000	+8,000	+8,500	+27,500	+42,000	+10,000	+10,500	+30,000
Bフライト	+3,500	+4,000	+4,500	+4,000	+9,500	+2,000	+2,500	+2,000	+3,500	+2,000	+2,500	+2,000

設定ホテル・ホテル差額

ホテル差額は1泊1名様の代金です。また、参加人数ではなく、使用するルームタイプによって必要です。こどもホテル差額は3名以上/1室利用で1室につきおとなホテル差額適用者2名以上ご利用時に適用します。なお、こどもホテル差額の設定がないホテルはおとな・こども同額のホテル差額です。

差額なし	基本代金でご利用いただけるホテルです。
基本ホテル差額	一部グレードアップ（ルーム、食事）では基準となるルームタイプ（館）のホテル差額にさらに追加で差額が必要となる場合があります。その場合の基準となるルームタイプ（館）のホテル差額が基本ホテル差額です。

宿泊日カレンダーは、11ページをご覧ください。

札幌 JRタワーホテル日航札幌 ゆ

nikko hotels international
JALパック アワード 2019 お客さま評価賞 金賞

- ●洋室（1・2名に1室）
- ●朝食付き
- IN 15:00 OUT 11:00
- ●JR札幌駅南口より徒歩約3分
- ＊スパ（有料）は18歳未満のご利用不可

全室禁煙　P有料　無料Wi-Fi

	宿泊日	2名/1室	1名/1室
ホテル差額	a	8,500円	11,500円
	b	11,000円	14,000円
	c	13,000円	16,000円
	d	15,500円	18,500円
	e	16,000円	19,000円
	f	17,000円	20,000円

商品コード NE6801A　都市コード 札幌・北広島・恵庭／SPK

グレードアッププラン　エグゼクティブダブル

客室（一例）

- ●洋室・ダブルルーム・31階以上利用（1・2名に1室）
- ※ベッドサイズ幅160cm×長さ203cm
- ●朝食付き

おもてなし
〈連泊サービス〉滞在中1回スパ利用券付き・休館日（5/10）は利用不可

全室禁煙

	宿泊日	2名/1室	1名/1室
ホテル差額	a	11,000円	24,000円
	b	14,000円	31,000円
	c	17,000円	39,000円
	d	20,000円	44,000円
	e	21,000円	45,000円
	f	22,000円	47,000円

商品コード NE6801A　都市コード 札幌・北広島・恵庭／SPK

グレードアッププラン　エグゼクティブツイン

客室（一例）

- ●洋室・31階以上利用（1・2名に1室）・30m²
- ●朝食付き

おもてなし
〈連泊サービス〉滞在中1回スパ利用券付き・休館日（5/10）は利用不可

全室禁煙

	宿泊日	2名/1室	1名/1室
ホテル差額	a	13,000円	29,000円
	b	15,000円	35,000円
	c	18,000円	42,000円
	d	21,000円	48,000円
	e	22,000円	49,000円
	f	23,000円	52,000円

商品コード NE6801A　都市コード 札幌・北広島・恵庭／SPK

グレードアッププラン　エグゼクティブフロアコーナーデラックスツイン

客室（一例）

- ●洋室・31階以上利用（1・2名に1室）・40m²
- ●朝食付き

おもてなし
●18歳以上のお客さまにはスパ利用券サービス（18歳未満のお客さまにはホテルマスコットベア&クッキーサービス）

全室禁煙

	宿泊日	2名/1室	1名/1室
ホテル差額	a	20,000円	42,000円
	b	22,000円	48,000円
	c	24,000円	54,000円
	d	27,000円	60,000円
	e	28,000円	61,000円
	f	29,000円	62,000円

除外日:5/10
商品コード NE6801A　都市コード 札幌・北広島・恵庭／SPK

札幌 ホテルJALシティ札幌 中島公園

HOTEL JAL CITY
おすすめ!

- ●洋室（1・2名に1室）1名/1室利用はツインルームをご用意
- ●朝食付き
- ●IN 15:00 OUT 11:00
- ●地下鉄中島公園駅より徒歩約3分

全室禁煙　P有料　無料Wi-Fi

	宿泊日	2名/1室	1名/1室
ホテル差額	a	1,000円	3,500円
	b	1,500円	4,000円
	c	2,000円	7,500円
	d	2,500円	8,500円
	e	3,500円	11,500円
	f	6,000円	18,000円

商品コード NE6801A　都市コード 札幌・北広島・恵庭／SPK

札幌 札幌 東急REIホテル

JALパック アワード 2019 セールス賞 銀賞
おすすめ!
TOKYU HOTELS

- ●洋室（1～3名に1室）、喫煙ルーム（1・2名に1室）
- ●朝食付き
- IN 14:00 OUT 11:00
- ●地下鉄すすきの駅より徒歩約1分

喫煙・禁煙選択可　P有料　無料Wi-Fi

	宿泊日	3名/1室	2名/1室	1名/1室
ホテル差額	a	500円	1,500円	4,500円
	b	1,000円	2,000円	5,000円
	c	1,500円	2,500円	6,000円
	d	2,500円	3,500円	7,000円
	e	3,000円	4,000円	8,000円
	f	3,500円	4,500円	8,500円

除外日:4/4
商品コード NE6801A　都市コード 札幌・北広島・恵庭／SPK

札幌 札幌エクセルホテル東急

おすすめ!
TOKYU HOTELS

- ●洋室・スタンダードフロア・3～13階利用（1～5名に1室）　1名/1室利用はダブルルーム、5名/1室利用はファミリールームをご用意
- ●朝食付き
- IN 14:00 OUT 11:00
- ●地下鉄中島公園駅より徒歩約3分

P有料　無料Wi-Fi

	宿泊日	4・5名/1室	3名/1室	2名/1室	1名/1室
ホテル差額	a	差額なし	500円	1,000円	5,000円
	b	500円	1,500円	2,500円	6,500円
	c	2,000円	3,000円	4,500円	8,500円
	d	3,000円	4,000円	5,500円	9,500円
	e	3,500円	4,500円	6,000円	10,500円
	f	4,000円	5,000円	6,500円	11,000円

商品コード NE6801A　都市コード 札幌・北広島・恵庭／SPK

グレードアッププラン　エクセルビューフロア

客室（一例）

- ●洋室・14～18階利用（2～4名に1室）
- ●朝食付き

	宿泊日	4名/1室	3名/1室	2名/1室
ホテル差額	a	1,000円	1,500円	2,000円
	b	1,500円	2,500円	3,500円
	c	3,000円	4,000円	5,500円
	d	4,000円	5,000円	6,500円
	e	4,500円	5,500円	7,000円
	f	5,000円	6,000円	7,500円

商品コード NE6801A　都市コード 札幌・北広島・恵庭／SPK

札幌 京王プラザホテル札幌

JALパック アワード 2019 セールス賞 金賞
おすすめ!

- ●洋室（1～4名に1室）
- ●朝食付き
- IN 14:00 OUT 11:00
- ●JR札幌駅西口より徒歩約5分

P有料　無料Wi-Fi

おもてなし
●朝食を昼食に変更OK●夕食10%割引券付き（ホテル内指定レストラン・一部除外メニューあり）

	宿泊日	3・4名/1室	2名/1室	1名/1室
ホテル差額	a	500円	1,500円	5,500円
	b	2,000円	3,000円	6,500円
	c	3,000円	4,000円	7,500円
	d	3,500円	4,500円	8,500円
	e	5,000円	7,000円	11,000円
	f	5,500円	7,500円	11,500円

除外日:4/5
商品コード NE6801A　都市コード 札幌・北広島・恵庭／SPK

札幌 京王プレリアホテル札幌

- ●洋室（1～3名に1室）1名/1室利用はツインをご用意
- ●朝食付き
- IN 15:00 OUT 11:00
- ●札幌駅北口より徒歩約3分

全室禁煙　P有料　無料Wi-Fi

	宿泊日	3名/1室	2名/1室	1名/1室
ホテル差額	a	1,000円	1,500円	5,500円
	b	2,500円	3,000円	7,000円
	c	3,500円	4,500円	9,000円
	d	4,000円	5,000円	10,000円
	e	6,000円	7,000円	12,000円
	f	7,000円	8,000円	13,000円

商品コード NE6801A　都市コード 札幌・北広島・恵庭／SPK

札幌 札幌グランドホテル

JALパック アワード 2019 セールス賞 銀賞

- ●洋室（1～4名に1室）1名/1室利用はダブルルーム、4名/1室利用はデラックスツインをご用意
- ●朝食付き
- IN 15:00 OUT 12:00
- ●JR札幌駅南口より徒歩約8分

おもてなし
●朝食を昼食に変更OK

P有料　無料Wi-Fi

	宿泊日	4名/1室	3名/1室	2名/1室	1名/1室
ホテル差額	a	2,500円	3,500円	3,000円	8,000円
	b	4,000円	4,000円	3,500円	11,500円
	c	5,000円	4,000円	4,000円	12,000円
	d	5,500円	4,500円	5,000円	13,500円
	e	6,000円	5,000円	5,500円	14,000円
	f	7,500円	6,500円	7,000円	17,000円

商品コード NE6801A　都市コード 札幌・北広島・恵庭／SPK

グレードアッププラン　デラックスツイン

客室（一例）

- ●洋室（2・3名に1室）
- ●朝食付き

おもてなし
●滞在中館内利用券2,000円付き●滞在中1回アイスクリームまたはソフトドリンクサービス

	宿泊日	3名/1室	2名/1室
ホテル差額	a	6,500円	8,500円
	b	8,000円	12,000円
	c	8,500円	13,000円
	d	9,000円	14,000円
	e	10,500円	16,000円
	f	11,000円	20,000円

商品コード NE6801A　都市コード 札幌・北広島・恵庭／SPK

札幌 ソラリア西鉄ホテル札幌

2021年2月1日OPEN

（イメージ）

- ●洋室（1～3名に1室）1名/1室利用はダブルルームをご用意
- ●朝食付き
- IN 15:00 OUT 11:00
- ●JR札幌駅南口より徒歩約5分

全室禁煙　P有料　無料Wi-Fi

	宿泊日	3名/1室	2名/1室	1名/1室
ホテル差額	a	3,000円	4,000円	5,000円
	b	4,500円	6,000円	7,000円
	c	5,000円	7,000円	8,000円
	d	5,500円	7,500円	8,500円
	e	7,500円	9,000円	10,000円
	f	8,000円	11,000円	12,000円

商品コード NE6801A　都市コード 札幌・北広島・恵庭／SPK

札幌 センチュリーロイヤルホテル

- ●洋室（1～4名に1室）
- ●朝食付き
- IN 14:00 OUT 11:00
- ●JR札幌駅南口より徒歩約2分

全室禁煙　P有料　無料Wi-Fi

	宿泊日	3・4名/1室	2名/1室	1名/1室
ホテル差額	a	1,500円	3,500円	6,500円
	b	4,000円	6,000円	9,000円
	c	5,000円	7,000円	10,000円
	d	7,000円	9,000円	12,000円
	e	11,000円	13,000円	16,000円
	f	12,000円	14,000円	17,000円

除外日:4/4
商品コード NE6801A　都市コード 札幌・北広島・恵庭／SPK

札幌 三井ガーデンホテル札幌

- ●洋室（1～3名に1室）1名/1室利用はダブルルームをご用意
- ●朝食付き
- IN 15:00 OUT 11:00
- ●JR札幌駅西改札より徒歩約4分

喫煙・禁煙選択可　P有料　無料Wi-Fi

	宿泊日	3名/1室	2名/1室	1名/1室
ホテル差額	a	500円	1,500円	3,000円
	b	1,000円	2,000円	3,500円
	c	2,000円	3,000円	4,500円
	d	2,500円	3,500円	6,000円
	e	6,000円	7,000円	10,500円
	f	6,500円	7,500円	11,000円

商品コード NE6801A　都市コード 札幌・北広島・恵庭／SPK

札幌 三井ガーデンホテル札幌ウエスト

Mitsui Garden Hotel

- ●洋室（1～3名に1室）1名/1室利用はモデレートクイーンルームをご用意
- ●朝食付き
- IN 15:00 OUT 11:00
- ●JR札幌駅西改札より徒歩約4分

全室禁煙　P有料　無料Wi-Fi

	宿泊日	3名/1室	2名/1室	1名/1室
ホテル差額	a	1,500円	2,500円	5,000円
	b	2,000円	3,000円	5,500円
	c	2,500円	3,500円	7,000円
	d	4,000円	5,000円	8,500円
	e	6,500円	7,500円	13,500円
	f	8,000円	9,000円	15,000円

商品コード NE6801A　都市コード 札幌・北広島・恵庭／SPK

札幌 ホテルマイステイズ札幌アスペン

JALパック アワード 2019 JALPAK賞 銀賞

- ●洋室（1～5名に1室）、喫煙ルーム（1～3名に1室）
- ●朝食付き
- IN 14:00 OUT 12:00
- ●JR札幌駅北口より徒歩約2分

喫煙・禁煙選択可　P有料　無料Wi-Fi

	宿泊日	3～5名/1室	2名/1室	1名/1室
ホテル差額	a	500円	1,000円	3,500円
	b	1,000円	1,500円	4,500円
	c	1,500円	2,500円	5,500円
	d	2,500円	4,000円	7,000円
	e	5,000円	7,000円	10,000円
	f	6,000円	8,000円	12,000円

商品コード NE6801A　都市コード 札幌・北広島・恵庭／SPK

札幌 ホテルマイステイズ札幌駅北口

- ●洋室（1～3名に1室）1名/1室利用はダブルルームをご用意
- ●朝食付き
- IN 15:00 OUT 11:00
- ●JR札幌駅北口より徒歩約2分

P有料　無料Wi-Fi

	宿泊日	3名/1室	2名/1室	1名/1室
ホテル差額	a	差額なし	500円	3,000円
	b	500円	1,500円	4,000円
	c	1,000円	2,000円	4,500円
	d	1,500円	2,500円	5,500円
	e	3,500円	5,000円	8,000円
	f	4,000円	6,000円	10,000円

商品コード NE6801A　都市コード 札幌・北広島・恵庭／SPK

札幌 ホテルグレイスリー札幌

- ●洋室（1～3名に1室）
- ●朝食付き
- IN 14:00 OUT 11:00
- ●JR札幌駅南口より徒歩約1分

P有料　無料Wi-Fi

	宿泊日	3名/1室	2名/1室	1名/1室
ホテル差額	a	2,000円	2,500円	4,500円
	b	3,500円	4,000円	6,000円
	c	4,000円	5,000円	7,000円
	d	4,500円	5,500円	7,500円
	e	6,000円	7,500円	10,000円
	f	6,500円	8,000円	10,500円

商品コード NE6801B　都市コード 札幌・北広島・恵庭／SPK

札幌 ホテル京阪 札幌

- ●洋室（1～3名に1室）2名1室利用はコンパクトツインをご用意
- ●朝食付き
- IN 15:00 OUT 12:00
- ●JR札幌駅西改札口より徒歩約4分

P有料　無料Wi-Fi

	宿泊日	3名/1室	2名/1室	1名/1室
ホテル差額	a	差額なし	500円	2,500円
	b	500円	1,000円	4,000円
	c	1,000円	1,500円	4,500円
	d	3,000円	3,500円	6,500円
	e	3,500円	4,000円	11,500円
	f	4,000円	4,500円	12,000円

商品コード NE6801B　都市コード 札幌・北広島・恵庭／SPK

札幌 JR東日本ホテルメッツ札幌

- ●洋室（1・2名に1室）
- ●朝食付き
- IN 15:00 OUT 12:00
- ●JR札幌駅北口より徒歩約2分
- ＊ホテルに駐車場はありません。近隣の一般有料駐車場へのご案内です。

全室禁煙　無料Wi-Fi

	宿泊日	2名/1室	1名/1室
ホテル差額	a	3,000円	5,000円
	b	5,000円	7,000円
	c	5,500円	8,000円
	d	6,500円	9,000円
	e	10,000円	15,000円
	f	11,000円	16,000円

商品コード NE6801B　都市コード 札幌・北広島・恵庭／SPK

札幌 ホテルサンルート札幌

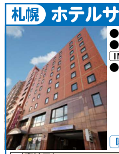

- ●洋室（1～3名に1室）
- ●朝食付き
- IN 14:00 OUT 11:00
- ●JR札幌駅北口より徒歩約3分

喫煙・禁煙選択可　P有料　無料Wi-Fi

	宿泊日	1～3名/1室
ホテル差額	a	差額なし
	b	
	c	
	d	
	e	
	f	

商品コード NE6801B　都市コード 札幌・北広島・恵庭／SPK

札幌 ホテルクラビーサッポロ

JALパック アワード 2019 セールス賞 銀賞

- ●洋室（1～4名に1室）
- ●朝食付き
- IN 15:00 OUT 11:00
- ●地下鉄バスセンター前駅より徒歩約5分

P有料　無料Wi-Fi

	宿泊日	4名/1室	3名/1室	2名/1室	1名/1室
ホテル差額	a	差額なし	500円	1,500円	5,500円
	b	500円	1,000円	2,000円	6,000円
	c	1,000円	1,500円	2,500円	6,500円
	d	1,500円	2,000円	3,000円	7,500円
	e	2,000円	2,500円	3,500円	8,000円
	f	3,500円	4,000円	6,000円	10,500円

除外日:4/13
商品コード NE6801B　都市コード 札幌・北広島・恵庭／SPK

札幌 ホテルモントレエーデルホフ札幌 ゆ

- ●洋室（1～4名に1室）4名/1室利用はデラックスツインをご用意
- ●朝食付き
- IN 15:00 OUT 11:00
- ●JR札幌駅南口より徒歩約7分

全室禁煙　P有料　無料Wi-Fi

おもてなし
●カルロビバリスパ利用券サービス（休業日を除く）

	宿泊日	3・4名/1室	2名/1室	1名/1室
ホテル差額	a	2,500円	3,000円	5,000円
	b	3,500円	4,500円	6,500円
	c	3,500円	4,500円	6,500円
	d	3,500円	4,500円	6,500円
	e	8,000円	13,000円	15,000円
	f	9,000円	14,000円	16,000円

商品コード NE6801B　都市コード 札幌・北広島・恵庭／SPK

札幌 ホテルモントレ札幌

- ●洋室（1～4名に1室）
- ●朝食付き
- IN 15:00 OUT 11:00
- ●JR札幌駅南口より徒歩約5分

全室禁煙　P有料　無料Wi-Fi

	宿泊日	3・4名/1室	2名/1室	1名/1室
ホテル差額	a	500円	1,500円	3,500円
	b	1,000円	2,000円	4,000円
	c	1,500円	2,500円	4,500円
	d	1,500円	2,500円	4,500円
	e	5,000円	9,000円	11,000円
	f	7,000円	11,000円	13,000円

商品コード NE6801B　都市コード 札幌・北広島・恵庭／SPK

札幌 ニューオータニイン札幌

- ●洋室（1～3名に1室）
- ●朝食付き
- IN 15:00 OUT 11:00
- ●JR札幌駅より徒歩約8分

P有料　無料Wi-Fi

	宿泊日	3名/1室	2名/1室	1名/1室
ホテル差額	a	500円	1,000円	3,000円
	b	1,000円	1,500円	3,500円
	c	1,000円	1,500円	3,500円
	d	1,000円	1,500円	3,500円
	e	7,500円	8,500円	10,500円
	f	8,000円	9,000円	11,000円

商品コード NE6801B　都市コード 札幌・北広島・恵庭／SPK

札幌 JRイン札幌駅南口

- ●洋室（1・2名に1室）部屋風呂なし（シャワーのみ）
- ●朝食付き
- IN 15:00 OUT 10:00
- ●JR札幌駅南口より徒歩約7分

P有料　無料Wi-Fi

	宿泊日	2名/1室	1名/1室
ホテル差額	a	4,000円	4,500円
	b	7,000円	7,500円
	c	7,000円	8,500円
	d	7,000円	8,500円
	e	8,500円	11,000円
	f	8,500円	11,000円

商品コード NE6801B　都市コード 札幌・北広島・恵庭／SPK

札幌 JRイン札幌北2条

2020年10月2日OPEN

- ●洋室（1名に1室）部屋風呂なし（シャワーのみ）
- ●朝食付き
- IN 15:00 OUT 10:00
- ●札幌駅南口より徒歩約7分

全室禁煙　P有料　無料Wi-Fi

	宿泊日	1名/1室
ホテル差額	a	4,500円
	b	6,000円
	c	6,000円
	d	6,500円
	e	9,000円
	f	10,000円

商品コード NE6801B　都市コード 札幌・北広島・恵庭／SPK

札幌 クロスホテル札幌

- ●洋室（1～4名に1室）1名/1室利用は部屋風呂なし（シャワーのみ）
- ●朝食付き
- IN 15:00 OUT 11:00
- ●JR札幌駅より徒歩約5分

全室禁煙　P有料　無料Wi-Fi

	宿泊日	4名/1室	3名/1室	2名/1室	1名/1室
ホテル差額	a	1,500円	2,500円	3,500円	6,500円
	b	2,000円	3,000円	4,000円	7,000円
	c	3,500円	4,500円	5,500円	8,500円
	d	4,000円	5,000円	6,000円	9,000円
	e	7,000円	8,000円	9,000円	12,000円
	f	9,000円	10,000円	11,000円	14,000円

商品コード NE6801B　都市コード 札幌・北広島・恵庭／SPK

札幌 ホテル法華クラブ札幌

- ●洋室（1・2名に1室）
- ●朝食付き
- IN 15:00 OUT 11:00
- ●JR札幌駅南口より徒歩約5分
- ＊ホテルに駐車場はありません。近隣の一般有料駐車場へのご案内です。

喫煙・禁煙選択可　無料Wi-Fi

	宿泊日	2名/1室	1名/1室
ホテル差額	a	500円	2,500円
	b	1,000円	3,000円
	c	1,500円	3,500円
	d	2,000円	4,000円
	e	2,000円	4,000円
	f	2,500円	4,500円

商品コード NE6801B　都市コード 札幌・北広島・恵庭／SPK

札幌 ネストホテル札幌駅前

- ●洋室（1～3名に1室）、喫煙ルーム（1名に1室）
- ●朝食付き
- IN 15:00 OUT 11:00
- ●JR札幌駅南口より徒歩約6分

喫煙・禁煙選択可　P有料　無料Wi-Fi

おもてなし
入浴剤サービス（1部屋につき1個）

	宿泊日	3名/1室	2名/1室	1名/1室
ホテル差額	a	差額なし	500円	1,000円
	b	差額なし	1,000円	1,500円
	c	差額なし	1,000円	2,500円
	d	差額なし	1,000円	2,500円
	e	500円	3,000円	5,500円
	f	1,500円	5,000円	10,000円

商品コード NE6801B　都市コード 札幌・北広島・恵庭／SPK

札幌 ホテルパールシティ札幌

- ●洋室（1・2名に1室）
- ●朝食なし（朝食無料）
- IN 14:00 OUT 10:00
- ●JR札幌駅南口より徒歩約4分
- ＊ホテルに駐車場はありません。近隣の一般有料駐車場へのご案内です。

喫煙可　無料Wi-Fi

	宿泊日	1・2名/1室
ホテル差額	a	差額なし
	b	
	c	
	d	
	e	
	f	

商品コード NE6801B　都市コード 札幌・北広島・恵庭／SPK

札幌 KOKO HOTEL 札幌駅前

- ●洋室（1・2名に1室）
- ●朝食付き
- IN 15:00 OUT 11:00
- ●JR札幌駅南口より徒歩約8分
- ＊ホテルに駐車場はありません。近隣の一般有料駐車場へのご案内です。

無料Wi-Fi

	宿泊日	2名/1室	1名/1室
ホテル差額	a	差額なし	500円
	b	差額なし	1,000円
	c	差額なし	2,000円
	d	差額なし	2,500円
	e	差額なし	2,500円
	f	差額なし	3,500円

商品コード NE6801B　都市コード 札幌・北広島・恵庭／SPK

札幌 ホテル札幌ガーデンパレス

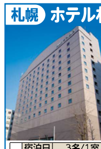

- ●洋室（1～3名に1室）
- ●朝食付き
- IN 14:00 OUT 11:00
- ●JR札幌駅南口より徒歩約7分

喫煙・禁煙選択可　P有料　無料Wi-Fi

	宿泊日	3名/1室	2名/1室	1名/1室
ホテル差額	a	差額なし	差額なし	1,000円
	b	差額なし	差額なし	1,500円
	c	差額なし	1,000円	3,000円
	d	500円	1,500円	4,000円
	e	1,000円	2,000円	5,000円
	f	1,000円	2,000円	5,000円

除外日:10/14
商品コード NE6801B　都市コード 札幌・北広島・恵庭／SPK

札幌 ONSEN RYOKAN 由縁 札幌 ゆ

- ●洋室（1～3名に1室）部屋風呂なし（シャワーのみ）　1名/1室利用はダブルルームをご用意
- ●朝食付き
- IN 15:00 OUT 11:00
- ●地下鉄大通駅より徒歩約8分
- こども添い寝:3～5歳

全室禁煙　P有料　無料Wi-Fi

	宿泊日	3名/1室	2名/1室	1名/1室
ホテル差額	a	2,000円	4,500円	6,000円
	b	2,500円	5,000円	6,500円
	c	2,500円	5,000円	6,500円
	d	2,500円	5,000円	6,500円
	e	3,500円	6,500円	9,500円
	f	4,000円	7,000円	13,500円

商品コード NE6801B　都市コード 札幌・北広島・恵庭／SPK

札幌 札幌ビューホテル大通公園

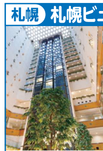

- ●洋室（1～4名に1室）
- ●朝食付き
- IN 15:00 OUT 11:00
- ●地下鉄大通駅より徒歩約5分

喫煙・禁煙選択可　P有料　無料Wi-Fi

	宿泊日	4名/1室	3名/1室	2名/1室	1名/1室
ホテル差額	a	差額なし	500円	1,500円	3,500円
	b	差額なし	500円	1,500円	3,500円
	c	500円	1,000円	2,000円	4,500円
	d	500円	1,000円	2,000円	4,500円
	e	5,000円	6,000円	10,000円	12,000円
	f	5,000円	6,000円	10,000円	12,000円

商品コード NE6801B　都市コード 札幌・北広島・恵庭／SPK

札幌 東急ステイ札幌大通

- ●洋室（1・2名に1室）1名/1室利用はダブルルームをご用意
- ●朝食付き
- IN 15:00 OUT 11:00
- ●地下鉄大通駅より徒歩約3分

全室禁煙　P有料　無料Wi-Fi

	宿泊日	2名/1室	1名/1室
ホテル差額	a	2,000円	4,500円
	b	4,000円	6,500円
	c	6,000円	8,500円
	d	7,000円	9,500円
	e	8,500円	11,000円
	f	9,000円	12,500円

商品コード NE6801B　都市コード 札幌・北広島・恵庭／SPK

札幌 東急ステイ札幌

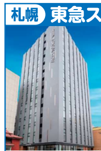

- ●洋室（1・2名に1室）1名/1室利用はダブルルームをご用意
- ●朝食付き
- IN 15:00 OUT 11:00
- ●地下鉄大通駅34番出口より徒歩約1分

全室禁煙　P有料　無料Wi-Fi

	宿泊日	2名/1室	1名/1室
ホテル差額	a	1,000円	3,500円
	b	2,000円	5,000円
	c	4,500円	7,500円
	d	5,500円	8,500円
	e	7,000円	10,000円
	f	8,000円	11,000円

商品コード NE6801B　都市コード 札幌・北広島・恵庭／SPK

札幌 ラ・ジェント・ステイ札幌大通 ゆ

JALパック アワード 2019 セールス賞 金賞

- ●洋室（1・2名に1室）1名/1室利用はダブルルームまたはツインルームをご用意
- ●朝食付き
- IN 15:00 OUT 11:00
- ●地下鉄大通駅より徒歩約5分

全室禁煙　P有料　無料Wi-Fi

	宿泊日	2名/1室	1名/1室
ホテル差額	a	2,500円	5,000円
	b	3,000円	6,000円
	c	4,500円	9,000円
	d	5,000円	10,000円
	e	6,500円	13,000円
	f	8,500円	15,000円

商品コード NE6801C　都市コード 札幌・北広島・恵庭／SPK

札幌 ホテルリソルトリニティ札幌

- ●洋室（1～3名に1室）
- ●朝食付き
- IN 14:00 OUT 11:00
- ●地下鉄大通駅3番出口より徒歩約1分

おもてなし
●14階「パークビュースパ」入浴券サービス（営業時間内何度でも入浴可）

全室禁煙　P有料　無料Wi-Fi

	宿泊日	3名/1室	2名/1室	1名/1室
ホテル差額	a	500円	1,000円	3,000円
	b	1,000円	1,500円	4,000円
	c	2,500円	3,000円	5,500円
	d	3,500円	4,000円	6,500円
	e	6,500円	7,000円	9,500円
	f	7,000円	7,500円	10,000円

商品コード NE6801C　都市コード 札幌・北広島・恵庭／SPK

札幌 Tマークシティホテル札幌大通

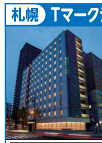

- ●洋室（1～3名に1室）1名/1室利用はダブルルームをご用意
- ●朝食付き
- IN 15:00 OUT 11:00
- ●地下鉄大通駅より徒歩約7分

全室禁煙　P有料　無料Wi-Fi

	宿泊日	3名/1室	2名/1室	1名/1室
ホテル差額	a	1,000円	2,000円	3,500円
	b	2,000円	3,500円	5,500円
	c	2,500円	4,500円	7,500円
	d	3,000円	5,000円	8,000円
	e	3,500円	5,500円	8,500円
	f	4,000円	6,000円	9,000円

除外日:7/23・24、7/30・31、8/6・7
商品コード NE6801C　都市コード 札幌・北広島・恵庭／SPK

札幌 ホテルビスタ札幌［大通］

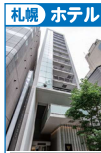

- ●洋室（1・2名に1室）
- ●朝食付き
- IN 14:00 OUT 11:00
- ●地下鉄大通駅より徒歩約7分

喫煙・禁煙選択可　P有料　無料Wi-Fi

	宿泊日	2名/1室	1名/1室
ホテル差額	a	差額なし	2,000円
	b	1,000円	3,000円
	c	1,500円	3,500円
	d	2,500円	4,500円
	e	3,000円	5,000円
	f	5,000円	7,000円

商品コード NE6801C　都市コード 札幌・北広島・恵庭／SPK

札幌 テンザホテル&スカイスパ・札幌セントラル

本館

- ●洋室（1～5名に1室）
- ●朝食付き
- IN 14:00 OUT 12:00
- ●地下鉄大通駅より徒歩約8分

共通のおもてなし
●お部屋にご人数分のミネラルウォーターをご用意

喫煙可　P有料　無料Wi-Fi

	宿泊日	4・5名/1室	3名/1室	2名/1室	1名/1室
ホテル差額	a	差額なし	1,000円	1,500円	2,500円
	b	差額なし	1,000円	1,500円	2,500円
	c	差額なし	1,000円	1,500円	2,500円
	d	差額なし	1,500円	2,000円	3,000円
	e	差額なし	差額なし	500円	2,500円
	f	差額なし	3,500円	4,000円	6,500円

商品コード NE6801C　都市コード 札幌・北広島・恵庭／SPK

グレードアッププラン　新館

- ●洋室（1～3名に1室）1名/1室利用はダブルルームをご用意
- ●朝食付き

おもてなし
左記共通のおもてなしと同様

	宿泊日	3名/1室	2名/1室	1名/1室
ホテル差額	a	1,500円	2,000円	3,000円
	b	1,500円	2,000円	3,000円
	c	1,500円	2,000円	3,000円
	d	2,000円	2,500円	3,500円
	e	500円	1,000円	3,000円
	f	4,000円	4,500円	7,000円

商品コード NE6801C　都市コード 札幌・北広島・恵庭／SPK

札幌 ドーミーインPREMIUM札幌

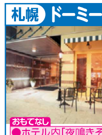

- ●洋室（1・2名に1室）部屋風呂なし（シャワーのみ）　1名/1室利用はダブルルームをご用意
- ●朝食付き
- IN 15:00 OUT 11:00
- ●地下鉄大通駅より徒歩約5分

おもてなし
●ホテル内「夜鳴きそば」無料サービス

全室禁煙　P有料　無料Wi-Fi

	宿泊日	2名/1室	1名/1室
ホテル差額	a	5,500円	6,500円
	b	6,000円	7,500円
	c	6,000円	7,500円
	d	6,500円	8,000円
	e	7,500円	11,500円
	f	7,500円	11,500円

商品コード NE6801C　都市コード 札幌・北広島・恵庭／SPK

札幌 アパホテル〈札幌〉

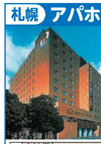

- ●洋室（1・2名に1室）
- ●朝食付き
- IN 15:00 OUT 11:00
- ●地下鉄大通駅より徒歩約5分
- ＊ホテルに駐車場はありません。近隣の一般有料駐車場へのご案内です。

無料Wi-Fi

	宿泊日	1・2名/1室
ホテル差額	a	差額なし
	b	
	c	
	d	
	e	
	f	

除外日:7/10～8/11
商品コード NE6801C　都市コード 札幌・北広島・恵庭／SPK

ホテル差額のご案内は9ページをご覧ください。

9～12ページ 宿泊日カレンダー

	日	月	火	水	木	金	土	日	月	火	水	木	金	土	日	月	火	水	木	金	土	日	月	火	水	木	金	土	日	月	火	水	木	金	土	日	月
4月					1 a	2 a	3 b	4 a	5 a	6 a	7 a	8 a	9 a	10 b	11 a	12 a	13 a	14 a	15 a	16 a	17 b	18 a	19 a	20 a	21 a	22 a	23 a	24 b	25 a	26 a	27 a	28 e	29 e	30 e			
5月							1 f	2 f	3 f	4 f	5 e	6 a	7 b	8 b	9 a	10 a	11 a	12 a	13 a	14 b	15 b	16 a	17 a	18 a	19 a	20 a	21 b	22 b	23 a	24 a	25 a	26 a	27 a	28 d	29 e	30 a	31 a
6月			1 c	2 c	3 c	4 d	5 e	6 c	7 c	8 c	9 c	10 c	11 d	12 e	13 c	14 c	15 c	16 c	17 c	18 d	19 e	20 c	21 c	22 c	23 c	24 c	25 d	26 e	27 d	28 d	29 d	30 d					
7月					1 d	2 e	3 f	4 d	5 d	6 d	7 d	8 d	9 e	10 f	11 d	12 d	13 d	14 d	15 d	16 f	17 f	18 d	19 d	20 d	21 e	22 f	23 f	24 f	25 e	26 e	27 e	28 e	29 e	30 f	31 f		
8月	1 e	2 e	3 e	4 e	5 e	6 f	7 f	8 e	9 e	10 e	11 e	12 e	13 f	14 f	15 c	16 c	17 c	18 c	19 c	20 e	21 e	22 c	23 c	24 c	25 c	26 c	27 e	28 e	29 b	30 b	31 b						
9月				1 b	2 b	3 c	4 c	5 b	6 b	7 b	8 b	9 b	10 c	11 c	12 b	13 b	14 b	15 b	16 c	17 c	18 d	19 d	20 b	21 b	22 c	23 c	24 c	25 c	26 b	27 b	28 b	29 b	30 b				
10月						1 c	2 c	3 b	4 b	5 b	6 b	7 b	8 c	9 c	10 b	11 b	12 b	13 b	14 b	15 c	16 c	17 b	18 b	19 b	20 b	21 b	22 c	23 c	24 b	25 b	26 b	27 b	28 b	29 c	30 c	31 b	
11月		1 a	2 b	3 a	4 a	5 b	6 b	7 a	8 a	9 a	10 a	11 a	12 b	13 b	14 a	15 a	16 a	17 a	18 a	19 b	20 b	21 a	22 b	23 a	24 a	25 a	26 b	27 b	28 a	29 a	30 a						
12月				1 a	2 a	3 b	4 b	5 a	6 a	7 —	8 —	9 —	10 —	11 —	12 —	13 —	14 —	15 —	16 —	17 —	18 —	19 —	20 —	21 —	22 —	23 —	24 —	25 —	26 —	27 —	28 —	29 —	30 —	31 —			

札幌 札幌プリンスホテル ゆ

Prince
JALパックアワード 2019
JALPAK賞 金賞

●洋室（1～3名に1室）
1名/1室利用はツインルームをご用意
●朝食付き
IN 15:00 OUT 11:00
●地下鉄西11丁目駅より徒歩約3分

P有料 無料Wi-Fi

	宿泊日	3名/1室	2名/1室	1名/1室
ホテル差額	a	1,500円	2,000円	6,000円
	b	3,500円	4,000円	10,000円
	c	4,000円	5,000円	13,000円
	d	4,500円	5,500円	14,000円
	e	7,000円	11,000円	28,000円
	f	7,500円	12,000円	29,000円

商品コード NE6801C 都市コード 札幌・北広島・恵庭／SPK

札幌 ロイトン札幌

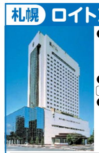

●洋室（1～6名に1室） 1名/1室利用はダブルまたはツインルーム、4～6名/1室利用はコネクティングをご用意
●朝食付き
IN 15:00 OUT 11:00
●地下鉄西11丁目駅より徒歩約3分

喫煙・禁煙選択可 P有料 無料Wi-Fi

	宿泊日	3・6名/1室	2・4・5名/1室	1名/1室
ホテル差額	a	1,000円	1,500円	5,000円
	b	2,000円	2,500円	6,500円
	c	2,500円	3,000円	7,500円
	d	3,000円	3,500円	8,000円
	e	3,500円	4,000円	15,000円
	f	4,000円	4,500円	15,500円

商品コード NE6801C 都市コード 札幌・北広島・恵庭／SPK

札幌 ホテルラフィナート札幌

●洋室（1・2名に1室）
●朝食なし（朝食無料）
IN 15:00 OUT 10:00
●地下鉄東西線西11丁目駅より徒歩約7分
＊ホテルに駐車場はありません。近隣の一般有料駐車場へのご案内です。

喫煙・禁煙選択可 無料Wi-Fi

	宿泊日	1・2名/1室
ホテル差額	a	差額なし
	b	
	c	
	d	
	e	
	f	

商品コード NE6801C 都市コード 札幌・北広島・恵庭／SPK

札幌 ザ ノット 札幌

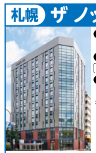

●洋室（1・2名に1室） 1名/1室利用はダブルルームをご用意
●朝食付き
IN 15:00 OUT 11:00
●地下鉄南北線すすきの駅より徒歩約3分
＊ホテルに駐車場はありません。近隣の一般有料駐車場へのご案内です。

全室禁煙 無料Wi-Fi

	宿泊日	2名/1室	1名/1室
ホテル差額	a	1,500円	4,500円
	b	1,500円	4,500円
	c	差額なし	4,000円
	d	差額なし	4,000円
	e	500円	5,000円
	f	1,500円	8,000円

商品コード NE6801C 都市コード 札幌・北広島・恵庭／SPK

札幌 ホテルWBF札幌中央

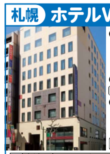

●洋室（1・2名に1室）
1名/1室利用はダブルルームまたはツインルームをご用意
●朝食付き
IN 15:00 OUT 11:00
●地下鉄大通駅34番または37番出口より徒歩約2分

全室禁煙 P有料 無料Wi-Fi

	宿泊日	2名/1室	1名/1室
ホテル差額	a	差額なし	1,500円
	b	差額なし	2,000円
	c	差額なし	2,000円
	d	差額なし	2,000円
	e	差額なし	3,000円
	f	差額なし	8,000円

商品コード NE6801C 都市コード 札幌・北広島・恵庭／SPK

札幌 ホテルWBFフォーステイ札幌

●洋室（1・2名に1室） 1名/1室利用はダブルルームをご用意
●朝食付き
IN 15:00 OUT 11:00
●地下鉄南北線すすきの駅より徒歩約5分
＊ホテルに駐車場はありません。近隣の一般有料駐車場へのご案内です。

全室禁煙 無料Wi-Fi

	宿泊日	2名/1室	1名/1室
ホテル差額	a	差額なし	3,000円
	b	差額なし	3,500円
	c	差額なし	3,500円
	d	差額なし	4,000円
	e	差額なし	4,000円
	f	1,500円	6,000円

商品コード NE6801C 都市コード 札幌・北広島・恵庭／SPK

札幌 フェアフィールド・バイ・マリオット札幌

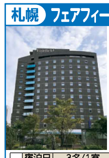

●洋室（1～3名に1室）
●朝食付き
IN 15:00 OUT 11:00
●地下鉄すすきの駅より徒歩約5分

全室禁煙 P有料 無料Wi-Fi

	宿泊日	3名/1室	2名/1室	1名/1室
ホテル差額	a	2,000円	3,000円	8,000円
	b	4,500円	6,000円	13,000円
	c	5,000円	7,000円	16,000円
	d	6,000円	8,000円	17,000円
	e	7,000円	10,000円	19,000円
	f	8,000円	11,000円	22,000円

商品コード NE6801C 都市コード 札幌・北広島・恵庭／SPK

札幌 メルキュールホテル札幌

●洋室（1～3名に1室）、洋室・コネクティングルーム（4名に1室）
1名/1室利用はダブルルームをご用意
●朝食付き
IN 14:00 OUT 11:00
●地下鉄すすきの駅より徒歩約3分

全室禁煙 P有料 無料Wi-Fi

	宿泊日	3・4名/1室	2名/1室	1名/1室
ホテル差額	a	1,000円	1,500円	6,000円
	b	2,000円	2,500円	11,000円
	c	4,000円	5,000円	16,500円
	d	6,000円	6,500円	19,500円
	e	6,000円	6,500円	19,500円
	f	6,500円	7,000円	20,000円

商品コード NE6801C 都市コード 札幌・北広島・恵庭／SPK

札幌 ダイワロイネットホテル札幌すすきの

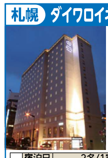

●洋室（1・2名に1室）
●朝食付き
IN 14:00 OUT 11:00
●地下鉄豊水すすきの駅より徒歩約1分

喫煙・禁煙選択可 P有料 無料Wi-Fi

	宿泊日	2名/1室	1名/1室
ホテル差額	a	3,000円	5,500円
	b	3,000円	5,500円
	c	4,500円	7,500円
	d	5,500円	9,000円
	e	8,500円	11,500円
	f	9,000円	12,000円

商品コード NE6801C 都市コード 札幌・北広島・恵庭／SPK

札幌 スマイルホテルプレミアム札幌すすきの

●洋室（1・2名に1室）
1名/1室利用はダブルルームをご用意
●朝食付き
IN 15:00 OUT 11:00
●地下鉄豊水すすきの駅より徒歩約1分
こども添い寝:3～5歳

P有料 無料Wi-Fi

	宿泊日	2名/1室	1名/1室
ホテル差額	a	差額なし	1,500円
	b	差額なし	2,000円
	c	1,000円	3,500円
	d	1,500円	4,000円
	e	3,000円	5,500円
	f	4,000円	6,500円

商品コード NE6801C 都市コード 札幌・北広島・恵庭／SPK

札幌 アパホテル〈札幌すすきの駅前〉

●洋室（1～3名に1室）
●朝食付き
IN 15:00 OUT 11:00
●地下鉄豊水すすきの駅より徒歩約1分
＊ホテルに駐車場はありません。近隣の一般有料駐車場へのご案内です。

喫煙・禁煙選択可 無料Wi-Fi

	宿泊日	3名/1室	2名/1室	1名/1室
ホテル差額	a	3,000円	4,000円	6,000円
	b	1,000円	2,000円	4,000円
	c	差額なし	1,000円	3,000円
	d	差額なし	1,000円	3,000円
	e	差額なし	1,000円	3,000円
	f	差額なし	差額なし	2,000円

除外日:7/21～8/10
商品コード NE6801C 都市コード 札幌・北広島・恵庭／SPK

札幌 ベッセルホテルカンパーナすすきの

●洋室（1・2名に1室）、和風洋室（3・4名に1室）＊3名様目から布団対応 ●朝食付き
IN 14:00 OUT 11:00
●地下鉄すすきの駅4番出口より徒歩約5分

全室禁煙 P有料 無料Wi-Fi

おもてなし
●女性の方にレディースアメニティサービス
●ビデオオンデマンド見放題（一般放送のみ）
●ラウンジにてウェルカムドリンクサービス

	宿泊日	4名/1室	3名/1室	2名/1室	1名/1室
ホテル差額	a	差額なし	500円	1,000円	3,000円
	b	差額なし	500円	1,000円	3,000円
	c	差額なし	500円	1,000円	3,000円
	d	差額なし	500円	1,000円	3,000円
	e	1,500円	2,500円	3,000円	5,000円
	f	6,500円	7,500円	8,000円	10,000円

商品コード NE6801C 都市コード 札幌・北広島・恵庭／SPK

札幌 ベッセルイン札幌中島公園

●洋室（1～3名に1室）
●朝食付き
IN 14:00 OUT 11:00
●地下鉄中島公園駅より徒歩約1分

全室禁煙 P有料 無料Wi-Fi

	宿泊日	3名/1室	2名/1室	1名/1室
ホテル差額	a	差額なし	差額なし	2,000円
	b	差額なし	差額なし	2,000円
	c	差額なし	差額なし	2,000円
	d	1,000円	2,000円	4,500円
	e	2,000円	3,000円	5,500円
	f	3,000円	5,000円	9,000円

商品コード NE6801C 都市コード 札幌・北広島・恵庭／SPK

札幌 ジャスマックプラザホテル ゆ

●洋室（1～3名に1室）
●朝食付き
IN 14:00 OUT 11:00
●地下鉄豊水すすきの駅より徒歩約2分

おもてなし
●すすきの天然温泉「湯香郷」入浴無料（営業時間内何度でも入浴可）

喫煙・禁煙選択可 P有料 無料Wi-Fi

	宿泊日	3名/1室	2名/1室	1名/1室
ホテル差額	a	3,000円	4,000円	8,000円
	b	3,500円	4,500円	9,000円
	c	4,000円	5,000円	10,000円
	d	4,500円	6,000円	12,000円
	e	5,000円	6,500円	13,000円
	f	6,000円	7,000円	14,000円

商品コード NE6801C 都市コード 札幌・北広島・恵庭／SPK

札幌 イビススタイルズ札幌

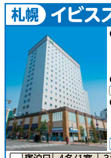

●洋室（1～4名に1室）
1名/1室利用はダブルルームまたはツインルームをご用意
●朝食付き
IN 14:00 OUT 12:00
●地下鉄中島公園駅より徒歩約2分

喫煙・禁煙選択可 P有料 無料Wi-Fi

	宿泊日	4名/1室	3名/1室	2名/1室	1名/1室
ホテル差額	a	差額なし	500円	1,000円	3,000円
	b	差額なし	1,000円	1,500円	4,500円
	c	差額なし	1,500円	2,000円	6,000円
	d	500円	2,000円	3,000円	8,000円
	e	1,500円	3,000円	4,000円	9,000円
	f	4,500円	5,500円	6,500円	14,000円

商品コード NE6801D 都市コード 札幌・北広島・恵庭／SPK

札幌 ホテルマイステイズプレミア札幌パーク ゆ

●洋室（1～3名に1室）
1名/1室利用はダブルルームをご用意
●朝食付き
IN 15:00 OUT 11:00
●地下鉄中島公園駅より徒歩約2分

P有料 無料Wi-Fi

	宿泊日	3名/1室	2名/1室	1名/1室
ホテル差額	a	差額なし	500円	3,000円
	b	差額なし	1,000円	4,000円
	c	1,500円	3,000円	5,500円
	d	3,000円	5,000円	7,500円
	e	6,000円	9,000円	12,500円
	f	6,500円	9,500円	13,000円

商品コード NE6801D 都市コード 札幌・北広島・恵庭／SPK

札幌 クインテッサホテル札幌すすきの

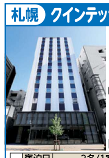

●洋室（1・2名に1室）
1名/1室利用はダブルルームまたはツインルームをご用意
●朝食付き
IN 15:00 OUT 11:00
●地下鉄すすきの駅より徒歩約3分

全室禁煙 P有料 無料Wi-Fi

	宿泊日	2名/1室	1名/1室
ホテル差額	a	差額なし	2,500円
	b	500円	4,500円
	c	1,000円	6,500円
	d	1,500円	7,000円
	e	2,000円	8,000円
	f	2,500円	10,000円

商品コード NE6801D 都市コード 札幌・北広島・恵庭／SPK

札幌 レッドプラネット札幌すすきの中央

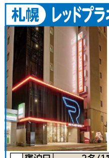

●洋室（1・2名に1室）
部屋風呂なし（シャワーのみ）
1名/1室利用はツインルームをご用意
●朝食付き
IN 15:00 OUT 11:00
●地下鉄すすきの駅より徒歩約5分

全室禁煙 P有料 無料Wi-Fi

	宿泊日	2名/1室	1名/1室
ホテル差額	a	差額なし	2,500円
	b	差額なし	3,000円
	c	差額なし	1,000円
	d	差額なし	3,000円
	e	差額なし	6,000円
	f	6,000円	19,000円

商品コード NE6801D 都市コード 札幌・北広島・恵庭／SPK

札幌 ホテルネッツ札幌

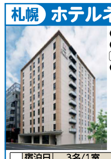

●洋室（1～3名に1室）
●朝食付き
IN 15:00 OUT 11:00
●地下鉄すすきの駅より徒歩約5分
＊ホテルに駐車場はありません。近隣の一般有料駐車場へのご案内です。

全室禁煙 無料Wi-Fi

	宿泊日	3名/1室	2名/1室	1名/1室
ホテル差額	a	500円	1,500円	2,500円
	b	500円	1,500円	2,500円
	c	差額なし	1,000円	3,000円
	d	差額なし	1,000円	3,000円
	e	1,000円	2,000円	4,000円
	f	1,000円	2,000円	4,000円

商品コード NE6801D 都市コード 札幌・北広島・恵庭／SPK

札幌 Tマークシティホテル札幌

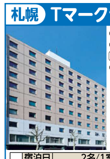

●洋室（1・2名に1室）
●朝食付き
IN 14:00 OUT 11:00
●地下鉄すすきの駅より徒歩約5分
＊ホテルに駐車場はありません。近隣の一般有料駐車場へのご案内です。

喫煙可 無料Wi-Fi

	宿泊日	2名/1室	1名/1室
ホテル差額	a	1,000円	2,500円
	b	2,000円	5,000円
	c	3,500円	6,500円
	d	4,500円	7,500円
	e	5,500円	9,500円
	f	6,500円	10,500円

商品コード NE6801D 都市コード 札幌・北広島・恵庭／SPK

札幌 ホテルウィングインターナショナル札幌すすきの

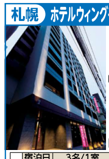

●洋室（1～3名に1室）
1名/1室利用はダブルルームをご用意
●朝食付き
IN 15:00 OUT 11:00
●地下鉄すすきの駅より徒歩約6分

全室禁煙 P有料 無料Wi-Fi

	宿泊日	3名/1室	2名/1室	1名/1室
ホテル差額	a	差額なし	差額なし	500円
	b	差額なし	差額なし	500円
	c	差額なし	差額なし	500円
	d	差額なし	差額なし	500円
	e	差額なし	差額なし	500円
	f	500円	1,000円	4,000円

商品コード NE6801D 都市コード 札幌・北広島・恵庭／SPK

札幌 レンブラントスタイル札幌

●洋室（1・2名に1室）
●朝食付き
IN 14:00 OUT 11:00
●地下鉄すすきの駅より徒歩約5分

P有料 無料Wi-Fi

	宿泊日	2名/1室	1名/1室
ホテル差額	a	500円	3,500円
	b	2,000円	5,000円
	c	2,000円	5,000円
	d	2,500円	5,500円
	e	9,000円	16,000円
	f	9,000円	16,000円

商品コード NE6801D 都市コード 札幌・北広島・恵庭／SPK

札幌 クインテッサホテル札幌

●洋室（1～4名に1室）
1名/1室利用はツインルームをご用意
●朝食付き
IN 14:00 OUT 11:00
●地下鉄中島公園駅より徒歩約4分

全室禁煙 P有料 無料Wi-Fi

	宿泊日	4名/1室	3名/1室	2名/1室	1名/1室
ホテル差額	a	差額なし	差額なし	差額なし	3,000円
	b	差額なし	差額なし	差額なし	3,500円
	c	差額なし	差額なし	1,000円	7,000円
	d	差額なし	500円	1,500円	7,500円
	e	500円	1,500円	2,500円	8,500円
	f	1,000円	2,000円	3,000円	9,000円

商品コード NE6801D 都市コード 札幌・北広島・恵庭／SPK

札幌 ホテルリソル札幌 中島公園

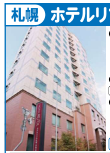

●洋室（1～3名に1室）、喫煙ルーム（2・3名に1室）
1名/1室利用はツインルームをご用意
●朝食付き
IN 14:00 OUT 12:00
●地下鉄中島公園駅より徒歩約2分

喫煙・禁煙選択可 P有料 無料Wi-Fi

	宿泊日	3名/1室	2名/1室	1名/1室
ホテル差額	a	差額なし	差額なし	1,500円
	b	差額なし	1,500円	3,000円
	c	差額なし	2,500円	3,500円
	d	差額なし	3,000円	4,000円
	e	2,500円	5,000円	6,000円
	f	3,000円	5,500円	6,500円

商品コード NE6801D 都市コード 札幌・北広島・恵庭／SPK

札幌 ホテルビスタ札幌中島公園

●洋室（1・2名に1室）
●朝食付き
IN 15:00 OUT 10:00
●地下鉄中島公園駅より徒歩約3分

喫煙可 P有料 無料Wi-Fi

	宿泊日	2名/1室	1名/1室
ホテル差額	a	差額なし	500円
	b	差額なし	500円
	c	差額なし	1,000円
	d	差額なし	2,500円
	e	2,000円	7,000円
	f	2,000円	7,000円

商品コード NE6801D 都市コード 札幌・北広島・恵庭／SPK

札幌 札幌パークホテル

●洋室（1～3名に1室）
●朝食付き
IN 14:00 OUT 11:00
●地下鉄中島公園駅より徒歩約1分

喫煙・禁煙選択可 P有料 無料Wi-Fi

	宿泊日	3名/1室	2名/1室	1名/1室
ホテル差額	a	2,000円	3,000円	5,000円
	b	5,500円	8,500円	13,500円
	c	6,000円	9,000円	14,000円
	d	6,500円	9,500円	14,500円
	e	7,000円	10,000円	15,000円
	f	7,500円	10,500円	15,500円

商品コード NE6801D 都市コード 札幌・北広島・恵庭／SPK

札幌 ホテルライフォート札幌

●洋室（1・2名に1室）
●朝食付き
IN 14:00 OUT 11:00
●地下鉄中島公園駅より徒歩約3分

P有料 無料Wi-Fi

	宿泊日	1・2名/1室
ホテル差額	a	差額なし
	b	
	c	
	d	
	e	
	f	

商品コード NE6801D 都市コード 札幌・北広島・恵庭／SPK

札幌 プレミアホテル中島公園札幌

●洋室（1～3名に1室）、1名/1室利用はツインルームをご用意
●朝食付き
IN 14:00 OUT 11:00
●地下鉄中島公園駅より徒歩約3分

おもてなし
●ビデオオンデマンド無料

全室禁煙 P有料 無料Wi-Fi

	宿泊日	3名/1室	2名/1室	1名/1室
ホテル差額	a	1,000円	1,500円	6,000円
	b	1,500円	2,500円	10,000円
	c	2,500円	3,500円	11,500円
	d	4,000円	5,000円	13,000円
	e	9,000円	10,000円	26,000円
	f	9,000円	10,000円	26,000円

商品コード NE6801D 都市コード 札幌・北広島・恵庭／SPK

札幌 プレミアホテル－TSUBAKI－札幌

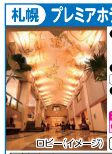
ロビー（イメージ）

●洋室（1～3名に1室）
1名/1室利用はツインルームをご用意
●朝食付き
IN 15:00 OUT 11:00
●地下鉄菊水駅より徒歩約9分

おもてなし
●駐車場無料

全室禁煙 P有料 無料Wi-Fi

	宿泊日	3名/1室	2名/1室	1名/1室
ホテル差額	a	2,000円	2,500円	7,500円
	b	2,500円	3,000円	11,000円
	c	3,000円	4,000円	12,000円
	d	3,500円	4,500円	12,500円
	e	11,000円	18,000円	44,000円
	f	12,000円	19,000円	45,000円

商品コード NE6801D 都市コード 札幌・北広島・恵庭／SPK

札幌 シャトレーゼ ガトーキングダム サッポロ ホテル&スパリゾート ゆ

●洋室（1名に1室）、洋室・デラックスツイン（2～4名に1室）
●朝食付き
IN 15:00 OUT 11:00
●JR札幌駅より車で約30分
※札幌駅とホテル間で無料送迎あり

全室禁煙 P無料 無料Wi-Fi

おもてなし
●プール・温泉の利用券サービス（チェックアウト日は1日券となり再入館不可）

	宿泊日	4名/1室	3名/1室	2名/1室	1名/1室
ホテル差額	a	3,000円	4,000円	5,000円	7,000円
	b	3,500円	4,500円	5,500円	7,500円
	c	4,000円	5,000円	6,000円	8,000円
	d	4,500円	5,500円	6,500円	8,500円
	e	18,000円	19,000円	20,000円	22,000円
	f	19,000円	20,000円	21,000円	23,000円

商品コード NE6801D 都市コード 札幌・北広島・恵庭／SPK

札幌 ホテルエミシア札幌

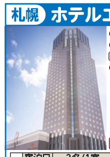

●洋室（1～3名に1室）
●朝食付き
IN 15:00 OUT 11:00
●JR新札幌駅より徒歩約3分

全室禁煙 P有料 無料Wi-Fi

	宿泊日	3名/1室	2名/1室	1名/1室
ホテル差額	a	差額なし	1,000円	4,000円
	b	1,000円	2,500円	6,000円
	c	1,500円	3,000円	7,000円
	d	2,000円	3,500円	7,500円
	e	2,500円	4,000円	8,000円
	f	3,500円	5,000円	9,000円

商品コード NE6801D 都市コード 札幌・北広島・恵庭／SPK

北広島 札幌北広島クラッセホテル ゆ

露天風呂（イメージ）

●洋室（1～3名に1室）、喫煙・洋室（1～3名に1室）、喫煙・和洋室（4名に1室）
喫煙の1名/1室利用はスマートツインをご用意
●朝食付き
IN 15:00 OUT 10:00
●新千歳空港より車で約40分

おもてなし
●売店での湯上がりアイスクリーム券付き（未就学児・こども添い寝除く）

喫煙・禁煙選択可 P無料 無料Wi-Fi

	宿泊日	3・4名/1室	2名/1室	1名/1室
ホテル差額	a	1,500円	2,500円	3,500円
	b	1,500円	2,500円	3,500円
	c	2,000円	3,000円	4,000円
	d	2,500円	3,500円	4,500円
	e	3,000円	4,000円	5,000円
	f	3,500円	4,500円	5,500円

商品コード NE6801D 都市コード 札幌・北広島・恵庭／SPK

千歳 ホテルグランテラス千歳

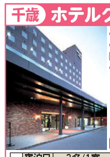

●洋室（1～3名に1室）
●朝食付き
IN 14:00 OUT 11:00
●JR千歳駅より車で約5分
＊新千歳空港とホテル間で無料送迎あり

喫煙・禁煙選択可 P無料 無料Wi-Fi

	宿泊日	3名/1室	2名/1室	1名/1室
ホテル差額	a	差額なし	差額なし	1,000円
	b	差額なし	差額なし	1,500円
	c	差額なし	差額なし	1,500円
	d	差額なし	差額なし	2,500円
	e	差額なし	500円	2,500円
	f	500円	1,000円	3,000円

商品コード NE6801E 都市コード 千歳／CTS

千歳 千歳エアポートホテル

●洋室（1～3名に1室）、喫煙・洋室（1～3名に1室）、喫煙・和室（4名に1室）
●朝食付き
IN 15:00 OUT 10:00
●新千歳空港より車で約10分、JR千歳駅より徒歩約3分 ＊新千歳空港までの無料送迎あり

おもてなし
●ホテル1階居酒屋「うみや」で10%割引サービス（夜の部のみ）／日曜定休

喫煙・禁煙選択可 P無料 無料Wi-Fi

	宿泊日	1～4名/1室
ホテル差額	a	差額なし
	b	
	c	
	d	
	e	
	f	

商品コード NE6801E 都市コード 千歳／CTS

千歳 クイーンズホテル千歳

●洋室（1・2名に1室）
●朝食付き
IN 15:00 OUT 12:00
●JR千歳より徒歩約4分

おもてなし
●ミネラルウォーター1本サービス

P無料 無料Wi-Fi

	宿泊日	2名/1室	1名/1室
ホテル差額	a	2,000円	2,000円
	b	3,000円	2,500円
	c	3,000円	3,000円
	d	3,000円	3,000円
	e	3,000円	4,500円
	f	3,500円	5,500円

商品コード NE6801E 都市コード 千歳／CTS

千歳 ポルトムインターナショナル北海道 ゆ

●洋室・スーペリアルーム（1・2名に1室）
1名/1室利用はツインルームをご用意
●朝食付き
IN 15:00 OUT 11:00
●JR新千歳空港駅・国内線旅客ターミナルビルから徒歩約10分
＊ホテルに駐車場はありません。近隣の一般有料駐車場へのご案内です。

全室禁煙 無料Wi-Fi

	宿泊日	2名/1室	1名/1室
ホテル差額	a	16,500円	32,000円
	b	17,000円	34,000円
	c	17,500円	34,500円
	d	18,000円	35,000円
	e	19,000円	36,000円
	f	21,000円	39,000円

商品コード NE6801E 都市コード 千歳／CTS

定山渓 定山渓 鶴雅リゾートスパ 森の謌（うた） ゆ

ロビーラウンジ（イメージ）

●和洋室（2～4名に1室）
部屋風呂なし（シャワーのみ）
●朝・夕食付き
夕食・バイキング
IN 15:00 OUT 10:00
●新千歳空港より車で約90分、札幌駅より車で約60分

全室禁煙 P無料 無料Wi-Fi

	宿泊日	4名/1室	3名/1室	2名/1室
ホテル差額（おとな）	a	16,000円	17,000円	20,000円
	b	18,000円	19,000円	22,000円
	c	18,000円	19,000円	22,000円
	d	18,000円	19,000円	22,000円
	e	21,000円	22,000円	25,000円
	f	22,000円	23,000円	26,000円

こどもは上記より一律 −6,000円
商品コード NE6801J 都市コード 定山渓／JZK

定山渓 章月グランドホテル ゆ

（イメージ）

●洋室（1・2名に1室）
1名/1室利用はツインルームをご用意
●朝・夕食付き
夕食・和食「会席膳」
IN 15:00 OUT 11:00
●新千歳空港より車で約100分、JR札幌駅より車で約50分

おもてなし
●ラウンジサービス無料

全室禁煙 P無料 無料Wi-Fi

	宿泊日	2名/1室	1名/1室
ホテル差額	a	20,000円	30,000円
	b	21,000円	31,000円
	c	21,000円	31,000円
	d	21,000円	31,000円
	e	21,000円	31,000円
	f	24,000円	34,000円

除外日:4/1～30
商品コード NE6801J 都市コード 定山渓／JZK

定山渓 定山渓万世閣 ホテルミリオーネ ゆ

大浴場「美泉」の檜風呂（イメージ）

●洋室・ツインルーム（1名に1室）、和室（2～5名に1室）
●朝・夕食付き
夕食・バイキング
IN 15:00 OUT 10:00
●新千歳空港より車で約80分
こども添い寝不可

喫煙可 P無料 無料Wi-Fi

	宿泊日	4・5名/1室	3名/1室	2名/1室	1名/1室
ホテル差額（おとな）	a	5,000円	6,000円	7,000円	12,000円
	b	6,000円	7,000円	8,000円	13,000円
	c	4,000円	5,000円	6,000円	10,000円
	d	4,000円	5,000円	6,000円	10,000円
	e	8,000円	9,000円	10,000円	14,000円
	f	9,000円	10,000円	11,000円	15,000円

こどもは上記より一律 −3,500円
商品コード NE6803J 都市コード 定山渓／JZK

定山渓 花もみじ ゆ

●和室（2～5名に1室）
●朝・夕食付き
夕食・和食膳
IN 15:00 OUT 10:00
●新千歳空港より車で約90分
こども添い寝:3～5歳

喫煙可 P無料 無料Wi-Fi

	宿泊日	4・5名/1室	3名/1室	2名/1室
ホテル差額（おとな）	a	10,000円	11,000円	12,000円
	b	12,000円	13,000円	14,000円
	c	10,000円	11,000円	12,000円
	d	8,000円	9,000円	10,000円
	e	13,000円	14,000円	15,000円
	f	25,000円	26,000円	27,000円

こどもは上記より一律 −5,000円
商品コード NE6801J 都市コード 定山渓／JZK

定山渓 翠山亭倶楽部定山渓（すいざんてい くらぶ じょうざんけい） ゆ

エントランス（イメージ）

●和洋室（2～4名に1室）
●朝・夕食付き
夕食・和食懐石
IN 15:00 OUT 11:00
●新千歳空港より車で約90分
＊中学生未満のお子さまはお申し込みいただけません。

おもてなし
●客室内冷蔵庫利用フリー（補充はなし）

P無料 無料Wi-Fi

	宿泊日	4名/1室	3名/1室	2名/1室
ホテル差額	a	28,000円	29,000円	33,000円
	b	29,000円	30,000円	34,000円
	c	28,000円	29,000円	33,000円
	d	27,000円	28,000円	32,000円
	e	28,000円	29,000円	34,000円
	f	28,000円	29,000円	34,000円

除外日:5/1～4、8/12～15
商品コード NE6807J 都市コード 定山渓／JZK

定山渓 女性のための宿 翠蝶館（すいちょうかん） ゆ

ゴロゴロルーム（イメージ）

●洋室（1・2名に1室）
部屋風呂なし
1名/1室利用はツインルームをご用意
●朝・夕食付き
夕食・創作コース料理
IN 15:00 OUT 11:00
●新千歳空港より車で約90分
＊中学生未満のお子さまおよび男性はお申し込みはできません。

全室禁煙 P無料 無料Wi-Fi

	宿泊日	2名/1室	1名/1室
ホテル差額	a	17,000円	20,000円
	b	17,000円	20,000円
	c	16,000円	19,000円
	d	15,000円	18,000円
	e	17,000円	20,000円
	f	19,000円	22,000円

商品コード NE6807J 都市コード 定山渓／JZK

小樽 オーセントホテル小樽

JALパックアワード 2019
お客さま評価賞 銀賞

●洋室（1～3名に1室）
●朝食付き
IN 14:00 OUT 11:00
●JR小樽駅より徒歩約5分

全室禁煙 P有料 無料Wi-Fi

	宿泊日	3名/1室	2名/1室	1名/1室
ホテル差額	a	1,500円	2,500円	5,000円
	b	2,000円	3,000円	5,500円
	c	2,500円	3,500円	6,000円
	d	3,500円	4,500円	7,000円
	e	5,500円	6,500円	9,500円
	f	7,500円	8,500円	11,000円

商品コード NE6801G 都市コード 小樽／OTR

小樽 ホテル・トリフィート小樽運河

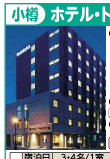

●洋室・スタンダードダブル（1名に1室）、洋室・スタンダードツイン（2名に1室）、洋室・スーペリアツイン（3名に1室）、洋室・ファミリーツイン（4名に1室）
●朝食付き
IN 15:00 OUT 11:00
●JR小樽駅より徒歩約7分

全室禁煙 P有料 無料Wi-Fi

	宿泊日	3・4名/1室	2名/1室	1名/1室
ホテル差額	a	差額なし	500円	3,000円
	b	500円	1,500円	4,000円
	c	500円	1,500円	5,000円
	d	1,000円	2,000円	5,500円
	e	2,500円	5,000円	8,500円
	f	3,500円	5,500円	9,000円

商品コード NE6801G 都市コード 小樽／OTR

小樽 ホテルソニア小樽 ゆ

●洋室（1～3名に1室）
1名/1室利用はツインルームをご用意
●朝食付き
IN 14:00 OUT 11:00
●JR小樽駅より徒歩約8分

P有料 無料Wi-Fi

	宿泊日	3名/1室	2名/1室	1名/1室
ホテル差額	a	1,000円	1,500円	5,000円
	b	2,000円	3,000円	8,500円
	c	2,500円	3,500円	13,000円
	d	3,500円	5,500円	16,000円
	e	5,000円	7,500円	21,000円
	f	7,000円	9,500円	23,000円

商品コード NE6801G 都市コード 小樽／OTR

小樽 ホテルノルド小樽

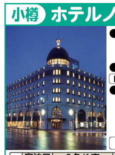

●洋室（1～3名に1室）
1名/1室利用はツインルームをご用意
●朝食付き
IN 15:00 OUT 12:00
●JR小樽駅より徒歩約7分

全室禁煙 P有料 無料Wi-Fi

	宿泊日	3名/1室	2名/1室	1名/1室
ホテル差額	a	1,500円	2,000円	5,000円
	b	2,500円	3,000円	7,000円
	c	4,000円	5,000円	11,000円
	d	5,000円	8,000円	17,000円
	e	6,000円	9,000円	22,000円
	f	7,000円	12,000円	25,000円

商品コード NE6801G 都市コード 小樽／OTR

■設定期間：2021年4月1日～12月6日

ホテル差額のご案内は9ページをご覧ください。

13・14ページ 宿泊日カレンダー

	日	月	火	水	木	金	土	日	月	火	水	木	金	土	日	月	火	水	木	金	土	日	月	火	水	木	金	土	日	月	火	水	木	金	土	日	月
4月					1 a	2 a	3 c	4 a	5 a	6 a	7 a	8 a	9 a	10 c	11 a	12 a	13 a	14 a	15 a	16 a	17 c	18 a	19 a	20 a	21 a	22 a	23 a	24 f	25 f	26 f	27 f	28 f	29 f	30 f			
5月							1 f	2 f	3 f	4 f	5 a	6 a	7 a	8 c	9 a	10 a	11 a	12 a	13 a	14 a	15 c	16 a	17 a	18 a	19 a	20 a	21 a	22 c	23 a	24 a	25 a	26 a	27 a	28 a	29 c	30 a	31 b
6月			1 b	2 b	3 b	4 b	5 c	6 b	7 b	8 b	9 b	10 b	11 b	12 c	13 b	14 b	15 b	16 b	17 b	18 b	19 c	20 b	21 b	22 b	23 b	24 b	25 b	26 c	27 b	28 b	29 b	30 b					
7月					1 c	2 c	3 c	4 c	5 c	6 c	7 c	8 c	9 c	10 e	11 c	12 c	13 c	14 c	15 c	16 c	17 e	18 c	19 c	20 c	21 e	22 f	23 f	24 f	25 c	26 c	27 c	28 c	29 c	30 c	31 e		
8月	1 d	2 d	3 d	4 d	5 d	6 d	7 f	8 f	9 f	10 f	11 f	12 f	13 f	14 f	15 f	16 d	17 d	18 d	19 d	20 d	21 e	22 d	23 d	24 d	25 d	26 d	27 d	28 e	29 b	30 b	31 b						
9月				1 b	2 b	3 b	4 c	5 b	6 b	7 b	8 b	9 b	10 b	11 c	12 b	13 b	14 b	15 b	16 b	17 b	18 f	19 f	20 f	21 e	22 e	23 e	24 e	25 e	26 b	27 b	28 b	29 b	30 b				
10月						1 b	2 e	3 b	4 b	5 b	6 b	7 b	8 b	9 e	10 a	11 a	12 a	13 a	14 a	15 a	16 e	17 a	18 a	19 a	20 a	21 a	22 a	23 e	24 a	25 a	26 a	27 a	28 a	29 a	30 e	31 a	
11月		1 a	2 a	3 a	4 a	5 a	6 e	7 a	8 a	9 a	10 a	11 a	12 a	13 e	14 a	15 a	16 a	17 a	18 a	19 a	20 e	21 a	22 a	23 a	24 a	25 a	26 a	27 e	28 a	29 a	30 a						
12月				1 a	2 a	3 a	4 e	5 a	6 a	7 —	8 —	9 —	10 —	11 —	12 —	13 —	14 —	15 —	16 —	17 —	18 —	19 —	20 —	21 —	22 —	23 —	24 —	25 —	26 —	27 —	28 —	29 —	30 —	31 —			

小樽 グランドパーク小樽

●洋室（1～3名に1室）
1名/1室利用はダブルルームまたはツインルームをご用意
●朝食付き
IN 15:00 OUT 12:00
●JR小樽築港駅より徒歩約5分

無料Wi-Fi

ホテル差額

宿泊日	3名/1室	2名/1室	1名/1室
a	2,000円	3,000円	9,000円
b	2,000円	3,000円	11,000円
c	3,000円	4,000円	14,500円
d	4,000円	5,000円	16,500円
e	5,000円	6,000円	16,000円
f	7,000円	8,000円	24,500円

商品コード NE6805G 都市コード 小樽／OTR

小樽 天然温泉灯の湯 ドーミーイン PREMIUM 小樽

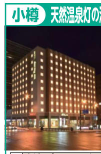

●洋室（1・2名に1室）
部屋風呂なし（シャワーのみ）
●朝食付き
IN 15:00 OUT 11:00
●JR小樽駅より徒歩約1分

おもてなし
●ホテル内「夜鳴きそば」無料サービス

P有料 無料Wi-Fi

ホテル差額

宿泊日	2名/1室	1名/1室
a	4,000円	4,500円
b	3,500円	4,000円
c	4,500円	5,000円
d	6,500円	10,000円
e	6,000円	6,500円
f	9,000円	12,000円

商品コード NE6805G 都市コード 小樽／OTR

朝里川 小樽旅亭 藏群（くらむれ）

メゾネットタイプ（一例）

●和洋室・メゾネットタイプ（2～4名に1室）、和洋室・フラットタイプ（2～4名に1室）からお選びいただけます。
●朝・夕食付き
夕食・創作和食料理
IN 15:00 OUT 11:00
●新千歳空港より車で約60分
こども添い寝不可

喫煙可 P無料 無料Wi-Fi

ホテル差額（おとな）

宿泊日	3・4名/1室	2名/1室
a	31,500円	37,000円
b	28,500円	34,000円
c	32,000円	37,500円
d	32,000円	37,500円
e	34,000円	39,500円
f	33,500円	39,000円

こどもは上記より一律 −8,000円

商品コード NE6803G 都市コード 小樽／OTR

朝里川 小樽朝里クラッセホテル

●洋室（1～4名に1室）
1名/1室利用はツインルームをご用意
●朝食付き
IN 15:00 OUT 10:00
●新千歳空港より車で約70分

おもてなし
●プール・フィットネスクラブ利用券サービス（営業時のみ）

P無料 無料Wi-Fi

ホテル差額（おとな）

宿泊日	3・4名/1室	2名/1室	1名/1室
a	3,000円	3,500円	7,000円
b	1,500円	2,000円	5,000円
c	4,500円	5,000円	8,000円
d	3,500円	4,000円	7,000円
e	5,500円	6,000円	9,000円
f	9,500円	10,000円	14,000円

こどもは上記より一律 −1,500円 除外日:4/12～16

商品コード NE6805G 都市コード 小樽／OTR

キロロ キロロ トリビュートポートフォリオホテル 北海道

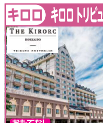

●洋室（1～4名に1室） 1名/1室利用はツインルームをご用意 ●朝食付き
IN 15:00 OUT 12:00
●新千歳空港より車で約120分、JR小樽駅より車で約40分

全室禁煙 P無料 ＊一部有料（屋内） 無料Wi-Fi

おもてなし
●キロロタウン「遊湯館」キロロ温泉利用券付き

ホテル差額

宿泊日	4名/1室	3名/1室	2名/1室	1名/1室
a	2,000円	2,500円	3,000円	7,500円
b	1,500円	2,000円	2,500円	7,500円
c	1,000円	1,500円	2,000円	7,000円
d	2,000円	3,000円	4,000円	13,000円
e	3,000円	3,500円	4,000円	13,000円
f	4,500円	5,500円	6,500円	17,000円

除外日:5/16・17、11/7～18、12/1以降

商品コード NE6801H 都市コード キロロ／KRR

ルスツ ウェスティン ルスツリゾート

おすすめ!

●洋室・メゾネット（2～7名に1室） ●朝食付き
IN 15:00 OUT 12:00
●新千歳空港より車で約90分、JR洞爺駅より車で約40分

全室禁煙 P無料 無料Wi-Fi

おもてなし
●温泉大浴場、室内造波プール利用OK（チェックイン～チェックアウトまでの営業時間内）＊水着要持参

ホテル差額

宿泊日	4～7名/1室	3名/1室	2名/1室
a	5,000円	7,000円	8,000円
b	4,500円	6,500円	7,500円
c	6,000円	8,000円	9,000円
d	10,000円	12,000円	13,000円
e	9,000円	11,000円	12,000円
f	12,500円	14,500円	15,500円

除外日:4/1～28、10/24～11/26

商品コード NE6801M 都市コード ルスツ／RST

ルスツ ルスツリゾートホテル&コンベンション

JALパック アワード 2019 セールス賞 銀賞
おすすめ!

●洋室（1～4名に1室） 1名/1室利用はツインルームをご用意 ●朝食付き
IN 15:00 OUT 11:00
●新千歳空港より車で約90分、JR洞爺駅より車で約40分

全室禁煙 P無料 無料Wi-Fi

おもてなし
●温泉大浴場、室内造波プール利用OK（チェックイン～チェックアウトまでの営業時間内）＊水着要持参

ホテル差額（おとな）

宿泊日	4名/1室	3名/1室	2名/1室	1名/1室
a	1,000円	2,500円	3,500円	9,000円
b	500円	2,000円	3,000円	7,500円
c	1,000円	2,500円	3,500円	8,000円
d	6,500円	7,500円	8,500円	12,500円
e	6,500円	8,000円	9,000円	12,500円
f	8,500円	9,500円	10,500円	15,000円

こどもは上記より一律 −500円 除外日:4/1～28、10/24～11/26

商品コード NE6801M 都市コード ルスツ／RST

ニセコ ヒルトンニセコビレッジ

JALパック アワード 2019 セールス賞 金賞

●洋室・デラックスツイン（1～4名に1室） 1名/1室利用はツインルームをご用意
●朝食付き
IN 15:00 OUT 12:00
●新千歳空港より車で約110分

P無料 有料Wi-Fi

おもてなし
●チェックイン前・チェックアウト後の大浴場、露天風呂利用無料サービス●客室内インターネット接続無料（Wi-Fi）

ホテル差額

宿泊日	3・4名/1室	2名/1室	1名/1室
a	3,000円	5,000円	10,500円
b	2,000円	4,000円	9,500円
c	2,500円	4,500円	10,000円
d	4,500円	7,000円	12,500円
e	3,000円	5,000円	10,500円
f	6,500円	9,500円	15,000円

商品コード NE6801N 都市コード ニセコ／NSK

ニセコ ホテルニセコアルペン

●新館・洋室（1～3名に1室）、本館・和洋室（3～4名に1室）＊3名に1室は洋室・和洋室からお選びいただけます。和洋室はベッド2台と布団（セルフ）です。 ●朝食付き
IN 15:00 OUT 11:00
●新千歳空港より車で約120分

おもてなし
●屋内温水プール利用無料●岩盤浴割引サービス●チェックアウト後の温泉入浴無料（タオルは有料）

全室禁煙 P無料 無料Wi-Fi

ホテル差額（おとな）

宿泊日	3・4名/1室	2名/1室	1名/1室
a	3,000円	4,000円	9,000円
b	2,000円	3,000円	8,000円
c	4,000円	5,000円	11,000円
d	3,000円	4,000円	10,000円
e	2,500円	3,500円	10,000円
f	4,000円	5,000円	12,000円

こどもは上記より一律 −2,000円 除外日:5/5～31、11/1以降

商品コード NE6801N 都市コード ニセコ／NSK

ニセコ チャトリウム ニセコ

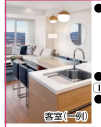

客室（一例）

●スイート（1～6名に1室）
1ベッドルームスイート（1・2名に1室）、2ベッドルームスイート（3・4名に1室）、3ベッドルームスイート（5・6名に1室）
●食事なし
IN 15:00 OUT 10:00
●新千歳空港より車で約150分

全室禁煙 P無料 無料Wi-Fi

ホテル差額

宿泊日	4～6名/1室	3名/1室	2名/1室	1名/1室
a	2,500円	3,000円	4,500円	13,000円
b	1,000円	1,500円	2,500円	11,000円
c	500円	1,000円	2,500円	10,500円
d	差額なし	500円	2,000円	10,500円
e	500円	1,000円	2,500円	12,000円
f	1,000円	1,500円	3,000円	12,500円

商品コード NE6801N 都市コード ニセコ／NSK

ニセコ 湯元ニセコプリンスホテルひらふ亭

●洋室・デラックスツインルーム（2名に1室）
●展望風呂付き
●朝・夕食付き
夕食・ビュッフェ
IN 15:00 OUT 11:00
●新千歳空港より車で約120分
こども添い寝:3～5歳

P無料 無料Wi-Fi

ホテル差額

宿泊日	2名/1室
a	15,000円
b	13,500円
c	13,000円
d	12,500円
e	14,000円
f	14,000円

除外日:4～11月の火・水曜日（4/28、5/4・5、7・8月は除く）

商品コード NE6801N 都市コード ニセコ／NSK

ニセコ ニセコノーザンリゾート・アンヌプリ

レストラン「エクラ」（イメージ）

●洋室（1～3名に1室）
1名/1室利用はツインルームをご用意
●朝食付き
IN 14:00 OUT 11:00
●新千歳空港より車で約120分

P無料 無料Wi-Fi

おもてなし
●朝食を昼食に変更OK（ランチ営業時のみ）

ホテル差額

宿泊日	3名/1室	2名/1室	1名/1室
a	500円	1,000円	6,500円
b	差額なし	500円	6,000円
c	差額なし	500円	7,000円
d	1,000円	2,000円	8,500円
e	1,500円	2,500円	8,500円
f	4,000円	5,000円	10,500円

商品コード NE6801N 都市コード ニセコ／NSK

ニセコ ワン・ニセコ・リゾート・タワーズ

●和洋室（1～5名に1室）
●朝食付き
IN 15:00 OUT 11:00
●新千歳空港より車で約120分

全室禁煙 P無料 無料Wi-Fi

ホテル差額

宿泊日	3～5名/1室	2名/1室	1名/1室
a	差額なし	差額なし	3,500円
b	差額なし	差額なし	4,000円
c	差額なし	差額なし	4,500円
d	差額なし	差額なし	6,000円
e	差額なし	1,000円	6,000円
f	差額なし	3,000円	11,000円

除外日:4/1～30、11/15～17

商品コード NE6801N 都市コード ニセコ／NSK

ニセコ ニセコ昆布温泉 ホテル甘露の森

天空露天風呂（イメージ）

●洋室（1・2名に1室）、和洋室（3～5名に1室）
1名/1室利用はツインルームをご用意
●朝食付き
IN 15:00 OUT 10:00
●JRニセコ駅より車で約10分

おもてなし
●昆布温泉湯めぐりパスポート付き

全室禁煙 P無料 無料Wi-Fi

ホテル差額（おとな）

宿泊日	4・5名/1室	2・3名/1室	1名/1室
a	2,000円	2,500円	6,500円
b	2,000円	2,500円	6,500円
c	2,500円	3,000円	7,500円
d	2,000円	2,500円	7,000円
e	3,000円	3,500円	8,000円
f	5,000円	5,500円	14,500円

こどもは上記より一律 −2,000円 除外日:4/1～16

商品コード NE6801N 都市コード ニセコ／NSK

ニセコ ニセコグランドホテル

●洋室（1・2名に1室）、和室（3・4名に1室）、和洋室（5・6名に1室）
1名/1室利用はツインルームをご用意
●朝食付き
IN 14:00 OUT 10:00
●JRニセコより車で約10分

おもてなし
●2～6名/1室利用のお客さまに昆布温泉湯めぐりパスポートサービス
●ワンドリンクサービス

喫煙可 P無料

ホテル差額

宿泊日	3～6名/1室	2名/1室	1名/1室
a	差額なし	差額なし	2,000円
b	差額なし	差額なし	3,000円
c	差額なし	差額なし	3,500円
d	差額なし	差額なし	3,500円
e	差額なし	差額なし	4,000円
f	500円	1,000円	7,000円

商品コード NE6801N 都市コード ニセコ／NSK

支笏湖 しこつ湖鶴雅リゾートスパ水の謌（うた）

ウェルカムラウンジ（イメージ）

●和洋室（2～4名に1室）
●朝・夕食付き 夕食・バイキングまたはセットメニュー
IN 15:00 OUT 10:00
●新千歳空港より車で約40分、千歳市内より車で約30分

全室禁煙 P無料 無料Wi-Fi

ホテル差額（おとな）

宿泊日	4名/1室	3名/1室	2名/1室
a	14,500円	16,500円	20,500円
b	15,500円	17,500円	21,500円
c	18,000円	20,000円	24,000円
d	15,000円	17,000円	21,000円
e	18,500円	20,500円	24,500円
f	20,500円	22,500円	26,500円

こどもは上記より一律 −6,000円

商品コード NE6801K 都市コード 支笏湖／LSI

支笏湖 丸駒温泉旅館

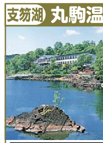

●和室・湖水側（2～5名に1室）
部屋風呂なし
●朝・夕食付き
夕食・和食（部屋）
IN 15:00 OUT 10:00
●新千歳空港より車で約50分

喫煙可 P無料

ホテル差額（おとな）

宿泊日	4・5名/1室	3名/1室	2名/1室
a	6,000円	7,000円	8,000円
b	8,500円	9,500円	10,000円
c	9,000円	10,000円	11,000円
d	9,000円	10,000円	11,000円
e	8,500円	9,500円	10,500円
f	9,500円	10,500円	11,500円

こどもは上記より一律 −3,500円

商品コード NE6801K 都市コード 支笏湖／LSI

苫小牧 グランドホテルニュー王子

●洋室（1～3名に1室）、喫煙ルーム（2・3名に1室）
●朝食付き
IN 15:00 OUT 11:00
●新千歳空港より車で約60分、JR苫小牧駅より徒歩約5分

喫煙・禁煙選択可 P有料 無料Wi-Fi

ホテル差額

宿泊日	3名/1室	2名/1室	1名/1室
a	2,000円	3,000円	4,000円
b	2,000円	3,000円	4,000円
c	4,500円	5,500円	6,500円
d	4,500円	5,500円	6,500円
e	4,500円	5,500円	6,500円
f	4,000円	5,000円	6,000円

商品コード NE6801F 都市コード 苫小牧／QTM

苫小牧 天然温泉樽前の湯 ドーミーイン苫小牧

●洋室（1名に1室） 部屋風呂なし（シャワーのみ） 1名/1室利用はダブルルームをご用意
●朝食付き
IN 15:00 OUT 11:00
●JR苫小牧駅より徒歩約7分

おもてなし
●ホテル内「夜鳴きそば」無料サービス21:30～23:00

全室禁煙 P有料 無料Wi-Fi

ホテル差額

宿泊日	1名/1室
a	4,000円
b	4,000円
c	7,000円
d	7,000円
e	6,000円
f	7,000円

商品コード NE6801F 都市コード 苫小牧／QTM

室蘭 室蘭プリンスホテル

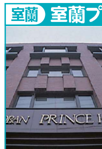

●洋室（1～3名に1室）
●朝食付き
IN 14:00 OUT 11:00
●JR室蘭駅より徒歩約7分
こども添い寝不可

喫煙可 P無料 無料Wi-Fi

ホテル差額

宿泊日	3名/1室	2名/1室	1名/1室
a	2,500円	3,000円	4,000円
b	500円	1,000円	2,000円
c	差額なし	500円	1,500円
d	差額なし	差額なし	1,000円
e	500円	1,000円	2,000円
f	差額なし	差額なし	1,000円

商品コード NE6801R 都市コード 室蘭／QRN

登別 登別温泉郷 滝乃家

談話室（イメージ）

●和洋室（Dタイプ・和室6畳＋洋室6畳＋リビング＋ダイニング）（1～4名に1室）
●客室露天風呂付き
●朝・夕食付き
夕食・懐石料理（部屋）
IN 14:00 OUT 11:00
●JR登別駅より車で約10分、新千歳空港より車で約60分

喫煙可 P無料 無料Wi-Fi

ホテル差額（おとな）

宿泊日	4名/1室	3名/1室	2名/1室	1名/1室
a	35,500円	37,500円	39,500円	61,500円
b	33,500円	35,500円	37,500円	59,500円
c	36,000円	38,000円	40,000円	63,500円
d	35,500円	37,500円	39,500円	63,000円
e	36,000円	38,000円	40,000円	63,500円
f	35,500円	37,500円	40,000円	63,000円

こどもは上記より一律 −11,500円

商品コード NE6801P 都市コード 登別／NBR

登別 滝乃家別館 玉乃湯

●和室（1～4名に1室）
部屋風呂なし
●朝・夕食付き
夕食・和食「玉乃湯御膳」
IN 14:00 OUT 11:00
●JR登別駅より車で約10分、新千歳空港より車で約60分

喫煙可 P無料 無料Wi-Fi

ホテル差額（おとな）

宿泊日	4名/1室	3名/1室	2名/1室	1名/1室
a	7,000円	8,000円	9,000円	14,500円
b	5,000円	6,000円	7,000円	12,500円
c	6,000円	7,000円	8,000円	13,500円
d	6,000円	7,000円	8,000円	13,000円
e	5,500円	6,500円	7,500円	13,000円
f	6,500円	7,500円	8,500円	13,500円

こどもは上記より一律 −4,000円

商品コード NE6801P 都市コード 登別／NBR

登別 旅亭 花ゆら

夕食・旬の会席（イメージ）

●和室（2～5名に1室）
●朝・夕食付き
夕食・和食「旬の会席」
IN 14:00 OUT 10:00
●JR登別駅より車で約15分

喫煙可 P無料 無料Wi-Fi

ホテル差額（おとな）

宿泊日	4・5名/1室	3名/1室	2名/1室
a	16,500円	18,500円	22,500円
b	16,500円	18,500円	21,500円
c	19,000円	21,000円	25,000円
d	17,500円	19,500円	23,500円
e	21,500円	23,500円	27,500円
f	23,500円	24,500円	29,000円

こどもは上記より一律 −6,500円

商品コード NE6801P 都市コード 登別／NBR

グレードアッププラン

客室（一例）

露天風呂付き客室
●和室（2～5名に1室）
●客室露天風呂付き
●朝・夕食付き
夕食・和食「旬の会席」

喫煙可

ホテル差額（おとな）

宿泊日	4・5名/1室	3名/1室	2名/1室
a	21,000円	23,000円	27,000円
b	21,000円	23,000円	26,000円
c	23,500円	25,500円	29,500円
d	22,000円	24,000円	28,000円
e	26,000円	28,000円	32,000円
f	28,000円	29,000円	33,500円

こどもは上記より一律 −8,000円

商品コード NE6801P 都市コード 登別／NBR

登別 名湯の宿 パークホテル雅亭

●和洋室（2～5名に1室）
●朝・夕食付き
夕食・和洋中バイキング
IN 13:00 OUT 10:00
●JR登別駅より車で約15分

喫煙可 P無料 無料Wi-Fi

ホテル差額（おとな）

宿泊日	4・5名/1室	3名/1室	2名/1室
a	3,500円	4,000円	5,500円
b	2,500円	3,000円	4,500円
c	3,500円	4,000円	5,500円
d	2,000円	2,500円	4,000円
e	5,000円	5,500円	7,000円
f	6,500円	7,000円	8,500円

こどもは上記より一律 −2,000円

商品コード NE6801P 都市コード 登別／NBR

登別 ホテルまほろば

JALパック アワード 2019 セールス賞 銀賞
おすすめ!

●和室（2～5名に1室）
●朝・夕食付き
夕食・バイキング
IN 14:00 OUT 10:00
●JR登別駅より車で約15分

喫煙・禁煙選択可 P無料 無料Wi-Fi

ホテル差額（おとな）

宿泊日	4・5名/1室	3名/1室	2名/1室
a	6,000円	6,500円	8,500円
b	5,500円	6,000円	8,000円
c	6,000円	6,500円	8,500円
d	5,500円	6,000円	8,000円
e	7,500円	8,000円	10,000円
f	12,000円	13,000円	15,000円

こどもは上記より一律 −3,500円

商品コード NE6801P 都市コード 登別／NBR

登別 ホテルゆもと登別

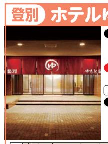

●和室（2～5名に1室）
部屋風呂なし（シャワーのみ）
●朝・夕食付き
夕食・和食「会席膳」（部屋）
IN 15:00 OUT 10:00
●JR登別駅より車で約15分、札幌市内より車で約100分

喫煙可 P無料 無料Wi-Fi

ホテル差額（おとな）

宿泊日	4・5名/1室	3名/1室	2名/1室
a	5,000円	5,500円	6,500円
b	3,500円	4,000円	5,000円
c	5,500円	6,000円	7,000円
d	5,000円	5,500円	6,500円
e	8,500円	9,000円	10,000円
f	14,000円	14,500円	15,500円

こどもは上記より一律 −3,500円

商品コード NE6801P 都市コード 登別／NBR

登別 望楼（ぼうろう） NOGUCHI 登別

客室展望風呂（一例）

●洋室・スイート（1・2名に1室）、喫煙・和洋室・ラグジュアリースイート（3・4名に1室）
●客室展望風呂付き
●朝・夕食付き
夕食・和洋会席料理
IN 14:00 OUT 12:00
●JR登別駅より車で約15分
＊中学生未満のお子さまはお申し込みいただけません。

共通のおもてなし
●ティーサロンにてドリンクサービス（滞在中フリー）●客室内冷蔵庫利用フリー（2泊目以降補充あり）●湯上りビールまたはフレッシュジュース1杯サービス（15:30～17:30）

喫煙・禁煙選択可 P無料 無料Wi-Fi

ホテル差額

宿泊日	4名/1室	3名/1室	2名/1室	1名/1室
a	28,000円	33,500円	35,500円	56,000円
b	27,500円	32,500円	34,500円	55,500円
c	29,500円	34,500円	36,500円	58,500円
d	26,000円	31,000円	33,000円	53,500円
e	30,000円	35,000円	37,000円	59,000円
f	35,000円	40,000円	42,000円	63,000円

商品コード NE6807P 都市コード 登別／NBR

登別 第一滝本館

大浴場（イメージ）

南館
●和室（1～4名に1室）
●朝・夕食付き
夕食・バイキング
IN 14:00 OUT 10:00
●JR登別駅より車で約15分

全室禁煙 P無料 無料Wi-Fi

共通のおもてなし
●夕食時ワンドリンクサービス

ホテル差額（おとな）

宿泊日	4名/1室	3名/1室	2名/1室	1名/1室
a	7,000円	7,500円	9,500円	16,000円
b	5,500円	6,000円	8,000円	14,500円
c	7,000円	7,500円	9,500円	17,000円
d	4,000円	4,500円	6,500円	13,000円
e	8,000円	8,500円	10,500円	18,000円
f	9,000円	9,500円	11,500円	21,000円

こどもは上記より一律 −3,500円 除外日:4/6～8

商品コード NE6801P 都市コード 登別／NBR

客室（一例）

本館
●和室（2～5名に1室）
●朝・夕食付き
夕食・和食「特別御膳」（部屋）

喫煙可
4月9日より 全室禁煙

おもてなし
左記共通のおもてなしに加えて
●〈連泊サービス〉1,000円分の館内利用券サービス（1室につき滞在中1枚）

ホテル差額（おとな）

宿泊日	5名/1室	4名/1室	3名/1室	2名/1室
a	13,000円	13,500円	14,000円	16,000円
b	11,500円	12,000円	12,500円	14,500円
c	13,000円	13,500円	14,000円	16,000円
d	10,500円	11,000円	11,500円	13,500円
e	14,000円	14,500円	15,000円	17,000円
f	15,000円	15,500円	16,000円	18,000円

こどもは上記より一律 −5,500円 除外日:4/6～8

商品コード NE6801P 都市コード 登別／NBR

登別 登別 石水亭

●和室（2～5名に1室）
●朝・夕食付き
夕食・バイキング
IN 14:30 OUT 10:00
●JR登別駅より車で約20分

喫煙・禁煙選択可 P無料 無料Wi-Fi

ホテル差額（おとな）

宿泊日	4・5名/1室	3名/1室	2名/1室
a	3,000円	4,000円	5,000円
b	3,500円	4,500円	5,500円
c	3,000円	4,000円	5,000円
d	2,500円	3,500円	4,500円
e	4,000円	5,000円	6,000円
f	7,000円	8,000円	9,000円

こどもは上記より一律 −2,500円 除外日:4/12～15

商品コード NE6801P 都市コード 登別／NBR

グレードアッププラン

夕食（イメージ）

辛夷館（こぶしかん）
●和洋室（2～4名に1室）
●朝・夕食付き
夕食・和食「おばんざいの膳」＋プチバイキング

喫煙・禁煙選択可

ホテル差額（おとな）

宿泊日	4名/1室	3名/1室	2名/1室
a	6,000円	7,000円	8,000円
b	6,000円	7,000円	8,000円
c	6,500円	7,500円	8,500円
d	5,000円	6,000円	7,000円
e	9,000円	10,000円	11,000円
f	11,000円	12,000円	13,000円

こどもは上記より一律 −3,500円 除外日:4/12～15

商品コード NE6801P 都市コード 登別／NBR

登別 祝いの宿 登別グランドホテル

●洋室（2名に1室）、和室（3～5名に1室）
●朝・夕食付き
夕食・バイキング
IN 15:00 OUT 10:00
●JR登別駅より車で約15分

喫煙可 P無料 無料Wi-Fi

ホテル差額（おとな）

宿泊日	4・5名/1室	3名/1室	2名/1室
a	4,000円	4,500円	5,500円
b	4,500円	5,500円	7,000円
c	5,500円	6,500円	8,000円
d	5,500円	6,500円	8,000円
e	5,500円	6,500円	8,000円
f	11,000円	13,000円	15,000円

こどもは上記より一律 −3,000円 除外日:4/5～7

商品コード NE6801P 都市コード 登別／NBR

グレードアッププラン

客室（一例）

本館
●和室（2～5名に1室）、特別室（6・7名に1室）
●朝・夕食付き
夕食・バイキング

喫煙可

ホテル差額（おとな）

宿泊日	4～7名/1室	3名/1室	2名/1室
a	7,000円	7,500円	9,000円
b	6,500円	7,500円	9,500円
c	7,500円	8,500円	10,500円
d	9,000円	10,000円	12,000円
e	7,500円	8,500円	10,500円
f	13,500円	16,500円	19,500円

こどもは上記より一律 −3,500円 除外日:4/5～7

商品コード NE6801P 都市コード 登別／NBR

登別 御やど清水屋（きよみずや）

●和洋室（2～4名に1室）
●朝・夕食付き
夕食・和食「清水屋会席膳」（部屋）
IN 14:00 OUT 10:00
●JR登別駅より車で約15分

喫煙可 P無料 無料Wi-Fi

ホテル差額（おとな）

宿泊日	4名/1室	3名/1室	2名/1室
a	14,500円	14,500円	15,500円
b	13,500円	13,500円	14,000円
c	14,000円	15,000円	16,000円
d	14,000円	14,000円	14,000円
e	15,000円	16,500円	17,500円
f	17,000円	17,000円	18,000円

こどもは上記より一律 −5,500円

商品コード NE6801P 都市コード 登別／NBR

登別 登別万世閣

●和室（1～5名に1室）
●朝・夕食付き
夕食・和洋中バイキング
IN 15:00 OUT 10:00
●JR登別駅より車で約15分
こども添い寝不可

喫煙可 P無料 無料Wi-Fi

ホテル差額（おとな）

宿泊日	4・5名/1室	3名/1室	2名/1室	1名/1室
a	3,500円	4,500円	5,500円	13,500円
b	2,000円	3,000円	4,000円	12,000円
c	3,000円	4,000円	5,000円	15,000円
d	2,000円	3,000円	4,000円	13,000円
e	5,500円	6,500円	7,500円	20,500円
f	6,000円	7,000円	8,000円	22,500円

こどもは上記より一律 −2,000円 除外日:4/11～16

商品コード NE6803P 都市コード 登別／NBR

洞爺 洞爺湖万世閣ホテルレイクサイドテラス

●洋室・湖水側（1・2名に1室）、和室または和洋室・湖水側（3～5名に1室）
●朝・夕食付き
夕食・バイキング
IN 15:00 OUT 10:00
●JR洞爺駅より車で約20分
こども添い寝不可

P無料 無料Wi-Fi

ホテル差額（おとな）

宿泊日	3～5名/1室	2名/1室	1名/1室
a	4,000円	5,000円	12,500円
b	4,500円	5,500円	13,500円
c	5,500円	6,500円	14,500円
d	5,500円	6,500円	14,500円
e	8,500円	9,500円	21,000円
f	10,000円	11,000円	26,000円

こどもは上記より一律 −3,000円

商品コード NE6803Q 都市コード 洞爺／LTY

洞爺 洞爺サンパレス リゾート&スパ

ロビー（イメージ）

●洋室（2名に1室）、和室（3～5名に1室）
●朝・夕食付き
夕食・バイキング
IN 14:00 OUT 10:00
●JR洞爺駅より車で約20分

おもてなし
●ワンドリンクサービス

喫煙可 P無料 無料Wi-Fi

ホテル差額（おとな）

宿泊日	4・5名/1室	3名/1室	2名/1室
a	6,000円	6,500円	7,000円
b	5,500円	6,000円	6,500円
c	7,000円	7,500円	8,000円
d	7,000円	7,500円	8,000円
e	7,500円	8,000円	8,500円
f	11,500円	12,500円	13,000円

こどもは上記より一律 −3,000円

商品コード NE6801Q 都市コード 洞爺／LTY

洞爺 ザ・ウィンザーホテル洞爺 リゾート&スパ

●洋室・スーペリアツイン・湖側（1～3名に1室）
●朝・夕食付き 夕食・洋食または和食または中華
IN 15:00 OUT 12:00
●JR洞爺駅より車で約30分

P無料 無料Wi-Fi

共通のおもてなし
●新聞（朝刊）サービス●ウエルカムドリンクサービス（ロビーにて15:00～17:00）●クリスタルブルークラブ滞在中利用無料

ホテル差額（おとな）

宿泊日	3名/1室	2名/1室	1名/1室
a	25,500円	28,000円	43,500円
b	24,500円	27,000円	45,000円
c	27,000円	29,500円	49,000円
d	26,000円	28,500円	47,000円
e	29,000円	33,000円	55,500円
f	31,000円	33,000円	55,000円

こどもは上記より一律 −8,000円

商品コード NE6801Q 都市コード 洞爺／LTY

グレードアッププラン

客室（一例）

ジュニアスイートルーム
●洋室・ジュニアスイートルーム・湖側（1～3名に1室）
●朝・夕食付き 夕食・洋食または和食または中華

おもてなし
左記共通のおもてなしと同様

ホテル差額（おとな）

宿泊日	3名/1室	2名/1室	1名/1室
a	32,000円	39,000円	72,000円
b	31,000円	38,000円	73,000円
c	32,000円	40,000円	75,000円
d	30,000円	38,000円	73,000円
e	34,000円	43,000円	82,000円
f	35,500円	43,000円	82,000円

こどもは上記より一律 −10,000円

商品コード NE6801Q 都市コード 洞爺／LTY

洞爺 絶景の湯宿 洞爺 湖畔亭

空中露天風呂（イメージ）

●和室湖水側（1～5名に1室）
●朝・夕食付き
夕食・バイキングまたはセットメニュー
IN 14:30 OUT 10:00
●JR洞爺駅より車で約20分
こども添い寝不可

P無料 無料Wi-Fi

ホテル差額（おとな）

宿泊日	4・5名/1室	3名/1室	2名/1室	1名/1室
a	4,000円	5,000円	6,000円	11,500円
b	4,500円	5,500円	6,500円	12,000円
c	5,000円	6,000円	7,000円	12,500円
d	4,000円	5,000円	6,000円	11,500円
e	5,500円	6,500円	7,500円	13,000円
f	8,000円	9,000円	10,000円	15,500円

こどもは上記より一律 −3,000円

商品コード NE6803Q 都市コード 洞爺／LTY

洞爺 ザ レイクビュー TOYA 乃の風リゾート

おすすめ!
天空露天風呂（イメージ）

●スパリゾート館・洋室・湖水側（1・2名に1室）、和洋室・湖水側（3・4名に1室）
部屋風呂なし（シャワーのみ）
●朝・夕食付き 夕食・バイキング
IN 15:00 OUT 11:00
●新千歳空港より車で約120分、JR洞爺駅より車で約20分

全室禁煙 P無料 無料Wi-Fi

ホテル差額（おとな）

宿泊日	4名/1室	3名/1室	2名/1室	1名/1室
a	11,500円	12,500円	13,500円	22,000円
b	12,000円	13,000円	14,000円	23,000円
c	13,500円	14,500円	15,500円	36,500円
d	13,000円	14,000円	15,000円	32,000円
e	13,000円	14,000円	15,000円	37,000円
f	19,000円	20,000円	21,000円	46,000円

こどもは上記より一律 −4,500円

商品コード NE6801Q 都市コード 洞爺／LTY

洞爺 洞爺観光ホテル

●和室（2～5名に1室）
●朝・夕食付き
夕食・和食（部屋）
IN 14:00 OUT 10:00
●JR洞爺駅より車で約20分

おもてなし
●岩盤浴割引サービス

全室禁煙 P無料 無料Wi-Fi

ホテル差額（おとな）

宿泊日	4・5名/1室	3名/1室	2名/1室
a	4,500円	5,000円	6,000円
b	3,500円	4,000円	5,000円
c	4,500円	5,000円	6,000円
d	4,500円	5,000円	6,000円
e	6,000円	6,500円	7,500円
f	9,000円	9,500円	10,500円

こどもは上記より一律 −3,000円
除外日:4/3、5/15、5/18・19、5/23、6/26、10/13

商品コード NE6801Q 都市コード 洞爺／LTY

北湯沢 緑の風リゾート きたゆざわ

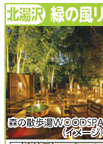

森の散歩湯WOODSPA（イメージ）

●和洋室（2～4名に1室）
●朝・夕食付き
夕食・バイキングまたはセットメニュー
IN 15:00 OUT 11:00
●新千歳空港より車で約90分

全室禁煙 P無料

ホテル差額（おとな）

宿泊日	4名/1室	3名/1室	2名/1室
a	7,500円	8,500円	9,500円
b	7,000円	8,000円	9,000円
c	9,000円	10,000円	11,000円
d	9,500円	10,500円	11,500円
e	9,000円	10,000円	11,000円
f	14,000円	15,000円	16,000円

こどもは上記より一律 −4,000円

商品コード NE6801L 都市コード その他道南／DNZ

北湯沢 きたゆざわ 森のソラニワ

●和洋室（2～5名に1室）
●朝・夕食付き 夕食・バイキングまたはセットメニュー
IN 14:00 OUT 11:00
●新千歳空港より車で約90分

全室禁煙 P無料

おもてなし
●「湯元ホロホロ山荘」の大浴場利用無料（シャトルバスあり）

ホテル差額（おとな）

宿泊日	5名/1室	4名/1室	3名/1室	2名/1室
a	4,000円	5,000円	6,000円	7,000円
b	3,500円	4,500円	5,500円	6,500円
c	5,500円	6,500円	7,500円	8,500円
d	5,500円	6,500円	7,500円	8,500円
e	7,000円	8,000円	9,000円	10,000円
f	11,500円	12,500円	13,500円	14,500円

こどもは上記より一律 −3,000円

商品コード NE6801L 都市コード その他道南／DNZ

大沼 函館大沼プリンスホテル

JALパック アワード 2019 JALPAK賞 金賞

●洋室（1～3名に1室）
1名/1室利用はツインルームをご用意
●朝食付き
IN 14:00 OUT 13:00
●JR大沼公園駅より車で約10分

喫煙・禁煙選択可 P無料 無料Wi-Fi

ホテル差額（おとな）

宿泊日	3名/1室	2名/1室	1名/1室
a	1,000円	2,000円	5,500円
b	1,000円	2,000円	5,500円
c	1,500円	2,500円	6,500円
d	2,500円	3,500円	8,500円
e	3,500円	4,500円	9,500円
f	10,500円	13,000円	28,000円

こどもは上記より一律 −1,000円 除外日:4/1～16、11/14以降

商品コード NE6801T 都市コード 大沼／ONM

■設定期間：2021年4月1日～12月6日

ホテル差額のご案内は9ページをご覧ください。

15・16ページ 宿泊日カレンダー

	日	月	火	水	木	金	土	日	月	火	水	木	金	土	日	月	火	水	木	金	土	日	月	火	水	木	金	土	日	月	火	水	木	金	土	日	月
4月					1 a	2 a	3 b	4 a	5 a	6 a	7 a	8 a	9 a	10 b	11 a	12 a	13 a	14 a	15 a	16 a	17 b	18 a	19 a	20 a	21 a	22 a	23 a	24 f	25 f	26 f	27 f	28 f	29 f	30 f			
5月							1 f	2 f	3 f	4 f	5 b	6 b	7 b	8 e	9 b	10 b	11 b	12 b	13 b	14 b	15 e	16 b	17 b	18 b	19 b	20 b	21 b	22 e	23 b	24 b	25 b	26 b	27 b	28 b	29 e	30 b	31 b
6月			1 c	2 c	3 c	4 c	5 e	6 c	7 c	8 c	9 c	10 c	11 c	12 e	13 c	14 c	15 c	16 c	17 c	18 c	19 e	20 c	21 c	22 c	23 c	24 c	25 c	26 e	27 c	28 c	29 c	30 c					
7月					1 d	2 d	3 e	4 d	5 d	6 d	7 d	8 d	9 d	10 e	11 d	12 d	13 d	14 d	15 d	16 d	17 e	18 d	19 d	20 d	21 e	22 f	23 f	24 f	25 e	26 e	27 e	28 e	29 e	30 e	31 e		
8月	1 e	2 e	3 e	4 e	5 e	6 e	7 f	8 f	9 f	10 f	11 f	12 f	13 f	14 f	15 e	16 e	17 e	18 e	19 e	20 e	21 f	22 e	23 e	24 e	25 e	26 e	27 e	28 f	29 d	30 d	31 d						
9月				1 c	2 c	3 c	4 e	5 c	6 c	7 c	8 c	9 c	10 c	11 e	12 c	13 c	14 c	15 c	16 c	17 c	18 f	19 f	20 d	21 d	22 d	23 d	24 d	25 e	26 c	27 c	28 c	29 c	30 c				
10月						1 c	2 d	3 c	4 c	5 c	6 c	7 c	8 c	9 d	10 c	11 c	12 c	13 c	14 c	15 c	16 d	17 c	18 c	19 c	20 c	21 c	22 c	23 d	24 c	25 c	26 c	27 c	28 c	29 c	30 d	31 c	
11月		1 a	2 a	3 a	4 a	5 a	6 c	7 a	8 a	9 a	10 a	11 a	12 a	13 c	14 a	15 a	16 a	17 a	18 a	19 a	20 c	21 a	22 a	23 a	24 a	25 a	26 a	27 c	28 a	29 a	30 a						
12月				1 a	2 a	3 a	4 c	5 a	6 a	7 —	8 —	9 —	10 —	11 —	12 —	13 —	14 —	15 —	16 —	17 —	18 —	19 —	20 —	21 —	22 —	23 —	24 —	25 —	26 —	27 —	28 —	29 —	30 —	31 —			

大沼 函館大沼 鶴雅リゾート エプイ ゆ

- 洋室（2・3名に1室）
  部屋風呂なし（シャワーのみ）
- **朝・夕食付き**
  夕食・洋食コース料理
IN 15:00 OUT 11:00
- JR大沼公園駅より徒歩約3分
こども添い寝:3～5歳

共通のおもてなし
- バーラウンジのお飲み物滞在中無料（一部除外あり）

全室禁煙　P無料　無料Wi-Fi

	宿泊日	3名/1室	2名/1室
ホテル差額（おとな）	a	20,000円	23,000円
	b	19,500円	22,500円
	c	20,000円	23,000円
	d	19,500円	22,500円
	e	21,500円	24,500円
	f	27,500円	30,500円

こどもは上記より一律　−7,000円
商品コード NE6805T　都市コード 大沼／ONM

グレードアッププラン

客室（一例）

露天風呂付き
- 洋室（2・3名に1室）
- 客室露天風呂付き
- **朝・夕食付き**
  夕食・洋食コース料理

おもてなし
左記共通のおもてなしと同様

全室禁煙

	宿泊日	3名/1室	2名/1室
ホテル差額（おとな）	a	27,500円	31,500円
	b	27,000円	31,000円
	c	27,000円	31,000円
	d	27,000円	31,000円
	e	28,500円	32,500円
	f	32,500円	36,500円

こどもは上記より一律　−9,000円
商品コード NE6805T　都市コード 大沼／ONM

函館 函館国際ホテル ゆ

JALパック アワード 2019 セールス賞 金賞
おすすめ!

東館
- 洋室（1～3名に1室）、喫煙ルーム（2・3名に1室）
  1名/1室利用はクイーンベッドのお部屋をご用意
- 朝食付き
IN 15:00 OUT 11:00
- JR函館駅より徒歩約7分

共通のおもてなし
- 朝食を昼食に変更OK

喫煙・禁煙選択可　P有料　無料Wi-Fi

	宿泊日	3名/1室	2名/1室	1名/1室
ホテル差額	a	1,500円	2,500円	3,500円
	b	2,000円	3,000円	4,000円
	c	2,500円	3,000円	5,500円
	d	3,000円	3,500円	6,000円
	e	5,500円	7,000円	8,500円
	f	10,500円	12,500円	15,000円

商品コード NE6801U　都市コード 函館／HKD

グレードアッププラン

客室（一例）

本館
- 洋室・プレミアムルーム（1～3名に1室）
  1名/1室利用はプレミアムキングルームのお部屋をご用意
- 朝食付き

おもてなし
左記共通のおもてなしと同様

	宿泊日	3名/1室	2名/1室	1名/1室
ホテル差額	a	2,500円	3,500円	4,500円
	b	3,000円	4,000円	5,500円
	c	3,500円	4,000円	6,500円
	d	4,500円	5,000円	7,500円
	e	7,000円	8,500円	10,500円
	f	12,500円	14,500円	17,500円

商品コード NE6801U　都市コード 函館／HKD

函館 ラビスタ函館ベイ ゆ

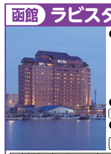

- 洋室（1・2名に1室）、洋室・デラックスツイン（3名に1室）、和洋室（4名に1室）
  1・2名に1室は部屋風呂なし（シャワーのみ）
- 朝食付き
IN 15:00 OUT 11:00
- JR函館駅より徒歩約15分

全室禁煙　P有料　無料Wi-Fi

	宿泊日	4名/1室	3名/1室	2名/1室	1名/1室
ホテル差額	a	5,500円	6,000円	6,500円	7,000円
	b	8,000円	8,500円	9,000円	9,500円
	c	7,500円	8,000円	8,500円	9,000円
	d	8,500円	9,000円	9,500円	10,000円
	e	11,500円	12,000円	12,500円	13,500円
	f	17,000円	18,000円	19,000円	20,000円

商品コード NE6801U　都市コード 函館／HKD

函館 HOTEL & SPA センチュリーマリーナ函館 ゆ

- 洋室（1～3名に1室）
  1名/1室利用はダブルルームをご用意
- 朝食付き
IN 15:00 OUT 11:00
- JR函館駅より徒歩約5分、函館空港より車で約20分

全室禁煙　P有料　無料Wi-Fi

	宿泊日	3名/1室	2名/1室	1名/1室
ホテル差額	a	8,000円	8,500円	10,500円
	b	8,500円	9,000円	11,000円
	c	9,500円	10,000円	12,000円
	d	10,000円	10,500円	12,500円
	e	10,500円	11,000円	13,000円
	f	16,000円	16,500円	18,500円

除外日:4/13・14
商品コード NE6801U　都市コード 函館／HKD

函館 ホテルリソル函館

- 洋室（1～3名に1室）
- 朝食付き
IN 15:00 OUT 11:00
- JR函館駅より徒歩約3分

おもてなし
- 朝食を朝市に変更OK（滞在中1回）＊チェックイン時にお申し出ください。

全室禁煙　P有料　無料Wi-Fi

	宿泊日	3名/1室	1・2名/1室
ホテル差額	a	500円	1,500円
	b	差額なし	1,000円
	c	差額なし	1,000円
	d	500円	1,500円
	e	2,000円	3,000円
	f	6,000円	7,500円

商品コード NE6801U　都市コード 函館／HKD

函館 ホテル函館ロイヤル

- 洋室（1～3名に1室）
- 朝食付き
IN 14:00 OUT 11:00
- JR函館駅より徒歩約10分、函館空港より車で約20分

おもてなし
- 駐車場無料

喫煙・禁煙選択可　P有料　無料Wi-Fi

	宿泊日	1～3名/1室
ホテル差額	a	差額なし
	b	
	c	
	d	
	e	
	f	

除外日:4/1～30
商品コード NE6801U　都市コード 函館／HKD

函館 ラ・ジェント・ステイ函館駅前 ゆ

- 洋室（1～4名に1室）
  1名に1室は部屋風呂なし（シャワーのみ）
- 朝食付き
IN 15:00 OUT 11:00
- JR函館駅より徒歩約1分

全室禁煙　P有料　無料Wi-Fi

	宿泊日	4名/1室	3名/1室	2名/1室	1名/1室
ホテル差額	a	500円	1,500円	2,500円	4,500円
	b	500円	1,500円	2,500円	4,500円
	c	差額なし	1,000円	2,000円	4,000円
	d	500円	1,500円	2,500円	4,500円
	e	3,500円	4,500円	5,500円	7,500円
	f	9,500円	10,500円	11,500円	13,500円

商品コード NE6801U　都市コード 函館／HKD

函館 HAKODATE 男爵倶楽部HOTEL&RESORTS

客室（一例）

- 洋室（1～3名に1室）、洋室・フォースルーム（4・5名に1室）
  1名/1室利用はツインルームをご用意
- 朝食付き
IN 15:00 OUT 10:00
- JR函館駅より徒歩約3分

おもてなし
- 朝食を朝市に変更OK（チェックインの際にお申し出ください。）

P有料　無料Wi-Fi

	宿泊日	4・5名/1室	3名/1室	2名/1室	1名/1室
ホテル差額	a	4,500円	4,000円	5,500円	9,000円
	b	5,000円	4,000円	6,000円	9,000円
	c	4,500円	3,500円	6,000円	9,000円
	d	7,000円	5,000円	8,000円	11,000円
	e	8,500円	5,500円	9,000円	12,000円
	f	12,000円	9,000円	13,000円	16,000円

除外日:4/5・6
商品コード NE6801U　都市コード 函館／HKD

函館 東急ステイ函館朝市 灯の湯 ゆ

2021年4月26日OPEN
（イメージ）

- 洋室（1・2名に1室）
- 朝食付き　＊近隣函館朝市提携店での提供
IN 15:00 OUT 11:00
- JR函館駅より徒歩約4分
＊ホテルに駐車場はありません。近隣の一般有料駐車場へのご案内です。

全室禁煙　無料Wi-Fi

	宿泊日	2名/1室	1名/1室
ホテル差額	a	6,000円	7,500円
	b	2,500円	4,500円
	c	4,000円	5,000円
	d	5,000円	6,000円
	e	6,500円	7,500円
	f	9,000円	11,000円

除外日:4/1～25
商品コード NE6801U　都市コード 函館／HKD

函館 JRイン函館

- 洋室（1・2名に1室）
  部屋風呂なし（シャワーのみ）
- 朝食付き
IN 15:00 OUT 10:00
- JR函館駅直結

全室禁煙　P有料　無料Wi-Fi

	宿泊日	2名/1室	1名/1室
ホテル差額	a	2,000円	5,500円
	b	3,000円	8,000円
	c	1,000円	6,000円
	d	1,000円	6,000円
	e	4,000円	12,000円
	f	5,000円	13,000円

商品コード NE6801U　都市コード 函館／HKD

函館 フォーポイントバイシェラトン函館

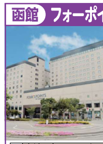

- 洋室（1・2名に1室）
- 朝食付き
IN 14:00 OUT 11:00
- JR函館駅より徒歩約1分

全室禁煙　P有料　無料Wi-Fi

	宿泊日	2名/1室	1名/1室
ホテル差額	a	5,500円	6,500円
	b	3,500円	5,000円
	c	4,000円	6,500円
	d	4,000円	7,000円
	e	4,000円	7,000円
	f	10,000円	13,500円

除外日:11/1以降
商品コード NE6801U　都市コード 函館／HKD

函館 ホテルWBF函館海神の湯（わたつみ） ゆ

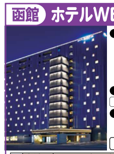

- 洋室（1・2名に1室）
  部屋風呂なし（シャワーのみ）
  1名1室利用はダブルルームをご用意
- 朝食付き
IN 15:00 OUT 11:00
- JR函館駅より徒歩約5分

全室禁煙　P有料　無料Wi-Fi

	宿泊日	2名/1室	1名/1室
ホテル差額	a	2,000円	4,000円
	b	1,500円	4,000円
	c	1,500円	4,500円
	d	2,500円	6,000円
	e	2,500円	6,000円
	f	11,000円	17,000円

商品コード NE6801U　都市コード 函館／HKD

函館 ユニゾインエクスプレス函館駅前

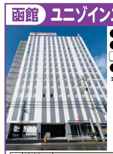

- 洋室（1名に1室）
- 朝食付き
IN 15:00 OUT 10:00
- JR函館駅より徒歩約5分
＊ホテルに駐車場はありません。近隣の一般有料駐車場へのご案内です。

全室禁煙　無料Wi-Fi

	宿泊日	1名/1室
ホテル差額	a	差額なし
	b	
	c	
	d	
	e	
	f	

商品コード NE6801U　都市コード 函館／HKD

函館 ホテル法華クラブ函館

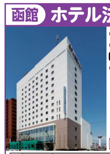

- 洋室（1・2名に1室）
- 朝食付き
IN 13:00 OUT 12:00
- 函館市電五稜郭公園前駅より徒歩約1分

全室禁煙　P有料　無料Wi-Fi

	宿泊日	2名/1室	1名/1室
ホテル差額	a	1,500円	2,500円
	b	差額なし	1,000円
	c	500円	1,500円
	d	500円	1,500円
	e	500円	1,500円
	f	3,000円	4,000円

商品コード NE6801U　都市コード 函館／HKD

函館 ホテルマイステイズ函館五稜郭

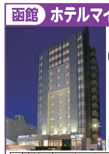

- 洋室（1～3名に1室）
- 朝食付き
IN 15:00 OUT 12:00
- 函館空港より車で約15分、函館市電五稜郭公園前駅より徒歩約1分

喫煙・禁煙選択可　P有料　無料Wi-Fi

	宿泊日	3名/1室	2名/1室	1名/1室
ホテル差額	a	1,000円	1,500円	2,500円
	b	500円	1,500円	2,500円
	c	500円	1,000円	2,000円
	d	500円	1,000円	2,000円
	e	2,000円	2,500円	3,500円
	f	4,500円	5,000円	6,000円

商品コード NE6801U　都市コード 函館／HKD

湯の川 割烹旅館 若松 ゆ

夕食（イメージ）

- 和室（2・3名に1室）
- **朝・夕食付き**
  夕食・和食「懐石料理」
IN 15:00 OUT 11:00
- 函館空港より車で約7分

全室禁煙　P無料　無料Wi-Fi

	宿泊日	3名/1室	2名/1室
ホテル差額（おとな）	a	24,000円	26,000円
	b	24,500円	26,500円
	c	23,500円	25,500円
	d	23,500円	25,500円
	e	28,000円	30,000円
	f	32,000円	34,000円

こどもは上記より一律　−8,000円
商品コード NE6801V　都市コード 湯の川／YKW

湯の川 望楼（ぼうろう） NOGUCHI 函館 ゆ

露天風呂（イメージ）

WAMODERN FLOOR（ワモダンフロア）
- 和洋室（1～4名に1室）
- 客室展望風呂付き
- **朝・夕食付き**　夕食・季節の和洋創作会席料理
IN 14:00 OUT 12:00
- 函館空港より車で約10分、JR函館駅より車で約15分

喫煙・禁煙選択可　P無料　無料Wi-Fi

	宿泊日	4名/1室	3名/1室	2名/1室	1名/1室
ホテル差額（おとな）	a	23,500円	27,500円	31,500円	42,000円
	b	22,500円	26,500円	30,500円	41,000円
	c	24,500円	28,500円	32,500円	43,000円
	d	25,000円	29,000円	33,000円	43,500円
	e	26,500円	30,500円	34,500円	45,000円
	f	30,000円	34,000円	38,000円	48,500円

こどもは上記より一律　−8,500円
商品コード NE6801V　都市コード 湯の川／YKW

グレードアッププラン

客室（一例）

SUITE FLOOR（スイートフロア）
- 洋室・メゾネット（2名に1室）、和洋室・メゾネット（3・4名に1室）
- 客室展望風呂付き
- **朝・夕食付き**　夕食・季節の和洋創作会席料理

喫煙・禁煙選択可

	宿泊日	4名/1室	3名/1室	2名/1室
ホテル差額（おとな）	a	29,500円	33,500円	37,500円
	b	28,500円	32,500円	36,500円
	c	30,500円	34,500円	38,500円
	d	31,000円	35,000円	39,000円
	e	32,500円	36,500円	40,500円
	f	36,000円	40,000円	44,000円

こどもは上記より一律　−10,500円
商品コード NE6801V　都市コード 湯の川／YKW

湯の川 HAKODATE 海峡の風（うみ） ゆ

大浴場（イメージ）

- 洋室（2名に1室）、和洋室（2～4名に1室）　2名/1室は洋室または和洋室が選べます。部屋風呂なし（シャワーのみ）
- **朝・夕食付き**
  夕食・海鮮ブッフェ
IN 15:00 OUT 11:00
- 函館空港より車で約10分

全室禁煙　P無料　無料Wi-Fi

	宿泊日	4名/1室	3名/1室	2名/1室
基本ホテル差額（おとな）	a	10,500円	12,500円	13,500円
	b	10,500円	12,500円	13,500円
	c	10,500円	12,500円	13,500円
	d	11,000円	13,000円	14,000円
	e	12,000円	14,000円	15,000円
	f	19,500円	21,500円	22,500円

こどもは上記より一律　−5,000円
商品コード NE6801V　都市コード 湯の川／YKW

グレードアッププラン

客室（一例）

展望風呂付き
- 洋室（2名に1室）、和洋室（2～4名に1室）
  2名/1室は洋室または和洋室が選べます。
- 客室展望風呂付き
- **朝・夕食付き**　夕食・海鮮ブッフェ

全室禁煙

	宿泊日	4名/1室	3名/1室	2名/1室
基本ホテル差額（おとな）	a	15,500円	17,500円	18,500円
	b	16,000円	18,000円	19,000円
	c	15,500円	17,500円	18,500円
	d	16,000円	18,000円	19,000円
	e	17,000円	19,000円	20,000円
	f	24,500円	26,500円	27,500円

こどもは上記より一律　−6,000円
商品コード NE6801V　都市コード 湯の川／YKW

湯の川 湯元 啄木亭 ゆ

- 和室（1～5名に1室）
- **朝・夕食付き**
  夕食・バイキング
IN 14:00 OUT 10:00
- 函館空港より車で約10分

喫煙・禁煙選択可　P無料　無料Wi-Fi

	宿泊日	4・5名/1室	3名/1室	2名/1室	1名/1室
ホテル差額（おとな）	a	4,500円	5,000円	5,500円	11,000円
	b	4,000円	4,500円	5,000円	10,500円
	c	4,000円	4,500円	5,000円	9,500円
	d	4,500円	5,000円	5,500円	10,000円
	e	3,000円	4,000円	5,000円	9,500円
	f	10,000円	11,000円	12,000円	13,500円

こどもは上記より一律　−3,000円
商品コード NE6801V　都市コード 湯の川／YKW

湯の川 平成館 しおさい亭 ゆ

- 和室（2～5名に1室）
- **朝・夕食付き**
  夕食・バイキング
IN 14:00 OUT 10:00
- 函館空港より車で約10分、JR函館駅より車で約15分

喫煙可　P無料　無料Wi-Fi

	宿泊日	4・5名/1室	3名/1室	2名/1室
ホテル差額（おとな）	a	6,000円	7,000円	8,000円
	b	5,500円	6,500円	7,500円
	c	5,500円	6,500円	7,500円
	d	6,000円	7,000円	8,000円
	e	6,500円	7,500円	8,500円
	f	14,000円	15,000円	16,000円

こどもは上記より一律　−3,500円
商品コード NE6801V　都市コード 湯の川／YKW

グレードアッププラン

客室露天風呂（一例）

海側・露天風呂付き
- 和室（2～5名に1室）
- 客室露天風呂付き
- **朝・夕食付き**
  夕食・バイキング
IN 14:00 OUT 10:30

おもてなし
- 夕食時ワンドリンクサービス●〈連泊サービス〉函館市電1日券サービス（滞在中1回）

喫煙可

	宿泊日	4・5名/1室	3名/1室	2名/1室
ホテル差額（おとな）	a	12,000円	13,000円	14,000円
	b	11,500円	12,500円	13,500円
	c	11,000円	12,000円	13,000円
	d	11,500円	12,500円	13,500円
	e	12,500円	13,500円	14,500円
	f	20,000円	21,000円	22,000円

こどもは上記より一律　−4,500円
商品コード NE6801V　都市コード 湯の川／YKW

グレードアッププラン

客室（一例）

海側
- 和室（2～5名に1室）
- **朝・夕食付き**
  夕食・バイキング
IN 14:00 OUT 10:30

おもてなし
- 夕食時ワンドリンクサービス●〈連泊サービス〉函館市電1日券サービス（滞在中1回）

喫煙可

	宿泊日	4・5名/1室	3名/1室	2名/1室
ホテル差額（おとな）	a	8,000円	9,000円	10,000円
	b	7,500円	8,500円	9,500円
	c	7,000円	8,000円	9,000円
	d	7,500円	8,500円	9,500円
	e	8,500円	9,500円	10,500円
	f	16,000円	17,000円	18,000円

こどもは上記より一律　−3,500円
商品コード NE6801V　都市コード 湯の川／YKW

湯の川 湯の川温泉 笑（えみ） 函館屋（はこだてや） ゆ

- 洋室（2・3名に1室）　2名/1室は部屋風呂がなく、シャワーブースとなる場合あり
- **朝・夕食付き**
  夕食・寿しコース～笑～
IN 15:00 OUT 10:00
- 函館空港より車で約10分、JR函館駅より車で約15分

おもてなし
- 夕食時お寿司の追加OK

全室禁煙　P無料　無料Wi-Fi

	宿泊日	3名/1室	2名/1室
ホテル差額（おとな）	a	9,000円	9,500円
	b	9,500円	10,000円
	c	8,500円	9,000円
	d	9,000円	9,500円
	e	9,000円	9,500円
	f	10,500円	11,000円

こどもは上記より一律　−2,500円
商品コード NE6801V　都市コード 湯の川／YKW

グレードアッププラン

客室（一例）

別館 花月
- 和室・海側（2～5名に1室）
- 客室露天風呂付き
- **朝・夕食付き**
  夕食・バイキング
IN 14:00 OUT 11:00

おもてなし
- 夕食時ワンドリンクサービス●〈連泊サービス〉函館市電1日券サービス（滞在中1回）

喫煙可

	宿泊日	4・5名/1室	3名/1室	2名/1室
基本ホテル差額（おとな）	a	23,000円	24,000円	25,000円
	b	23,000円	24,000円	25,000円
	c	22,000円	23,000円	24,000円
	d	23,000円	24,000円	25,000円
	e	23,500円	24,500円	25,500円
	f	30,000円	31,000円	32,000円

こどもは上記より一律　−8,000円
商品コード NE6801V　都市コード 湯の川／YKW

別館 花月 夕食UPプラン
会席料理（個室食事処「花月ダイニング 百舟」）

会席料理（イメージ）

夕食UPプランは会席料理（個室食事処「花月ダイニング 百舟」）をご用意。ご利用の場合は左記基本ホテル差額に3,500円（1泊につき）を加算してください。

＊ご予約時に参加人数全員でお申し込みください。

湯の川 平成館 海羊亭（かいようてい） ゆ

赤湯露天風呂（イメージ）

- 和室（2～5名に1室）
- **朝・夕食付き**
  夕食・バイキング
IN 14:00 OUT 10:00
- 函館空港より車で約10分、JR函館駅より車で約15分
こども添い寝:3～5歳

喫煙・禁煙選択可　P無料　無料Wi-Fi

	宿泊日	4・5名/1室	3名/1室	2名/1室
ホテル差額（おとな）	a	5,000円	6,000円	7,000円
	b	4,000円	5,000円	6,000円
	c	4,500円	5,500円	6,500円
	d	5,000円	6,000円	7,000円
	e	5,500円	6,500円	7,500円
	f	13,500円	14,500円	15,500円

こどもは上記より一律　−3,000円
商品コード NE6801V　都市コード 湯の川／YKW

湯の川 竹葉新葉亭（ちくばしんようてい） ゆ

夕食（イメージ）

南館
- 和室（2～4名に1室）
- **朝・夕食付き**
  夕食・和食会席（部屋または別会場）
IN 15:00 OUT 11:00
- 函館空港より車で約5分、JR函館駅より車で約15分

全室禁煙　P無料

	宿泊日	4名/1室	3名/1室	2名/1室
ホテル差額（おとな）	a	16,000円	16,500円	17,500円
	b	15,000円	16,000円	17,000円
	c	14,500円	15,500円	16,500円
	d	14,000円	15,000円	16,000円
	e	14,000円	15,000円	16,000円
	f	15,500円	17,000円	19,000円

こどもは上記より一律　−5,500円
商品コード NE6801V　都市コード 湯の川／YKW

グレードアッププラン

客室（一例）

東館
- 和室（2～4名に1室）
- **朝・夕食付き**
  夕食・和食会席（部屋または別会場）

全室禁煙

	宿泊日	4名/1室	3名/1室	2名/1室
ホテル差額（おとな）	a	18,000円	18,500円	20,000円
	b	17,000円	18,000円	19,500円
	c	16,500円	17,500円	19,000円
	d	16,000円	17,000円	18,500円
	e	16,000円	17,000円	18,500円
	f	17,500円	19,000円	21,500円

こどもは上記より一律　−6,500円
商品コード NE6801V　都市コード 湯の川／YKW

湯の川 花びしホテル ゆ

露天風呂（イメージ）

本館
- 和室（1～5名に1室）
- **朝・夕食付き**
  夕食・和膳セット
IN 15:00 OUT 10:00
- 函館空港より車で約10分、JR函館駅より車で約20分
こども添い寝:3～5歳

喫煙可　P無料　無料Wi-Fi

	宿泊日	4・5名/1室	3名/1室	2名/1室	1名/1室
ホテル差額（おとな）	a	5,500円	6,000円	6,500円	13,000円
	b	5,500円	6,500円	7,500円	15,000円
	c	4,500円	5,500円	6,500円	14,000円
	d	5,000円	6,000円	7,000円	15,500円
	e	5,500円	6,500円	7,500円	16,000円
	f	12,000円	13,000円	14,000円	24,500円

こどもは上記より一律　−3,500円
商品コード NE6801V　都市コード 湯の川／YKW

グレードアッププラン

夕食（イメージ）

末広亭
- 和室（2～5名に1室）
- **朝・夕食付き**
  夕食・季節の和食会席膳「アワビの踊り焼き」付き
IN 14:00 OUT 11:00

喫煙可

	宿泊日	4・5名/1室	3名/1室	2名/1室
ホテル差額（おとな）	a	11,500円	12,500円	13,500円
	b	12,500円	13,500円	14,500円
	c	11,500円	12,500円	13,500円
	d	12,000円	13,000円	14,000円
	e	12,500円	13,500円	14,500円
	f	18,000円	19,000円	20,000円

こどもは上記より一律　−4,500円
商品コード NE6801V　都市コード 湯の川／YKW

湯の川 イマジン ホテル&リゾート 函館 ゆ

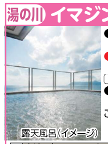

露天風呂（イメージ）

- 和室または和洋室（2～5名に1室）
- **朝・夕食付き**　夕食・バイキングまたはセットメニュー
IN 15:00 OUT 10:00
- 函館空港より車で約10分、JR函館駅より車で約15分
こども添い寝:3～5歳

喫煙・禁煙選択可　P無料　無料Wi-Fi

	宿泊日	3～5名/1室	2名/1室
ホテル差額（おとな）	a	5,000円	6,000円
	b	5,000円	6,000円
	c	4,500円	5,500円
	d	4,500円	5,500円
	e	4,500円	5,500円
	f	9,000円	10,000円

こどもは上記より一律　−3,000円
商品コード NE6801V　都市コード 湯の川／YKW

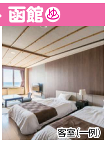

客室（一例）

ソレイユ館・海側
- 和洋室（2～4名に1室）
  部屋風呂なし（シャワーのみ）
- **朝・夕食付き**　夕食・バイキングまたはセットメニュー

全室禁煙

	宿泊日	3・4名/1室	2名/1室
ホテル差額（おとな）	a	7,000円	8,000円
	b	7,000円	8,000円
	c	6,500円	7,500円
	d	6,500円	7,500円
	e	6,500円	7,500円
	f	11,500円	12,500円

こどもは上記より一律　−3,500円
商品コード NE6801V　都市コード 湯の川／YKW

湯の川 函館湯の川温泉 海と灯 ゆ

2021年7月1日OPEN
（イメージ）

- 洋室・スタンダードツイン（1・2名に1室）、洋室・ファミリールーム（3・4名に1室）
- **朝・夕食付き**
  夕食・バイキング
IN 15:00 OUT 11:00
- 函館空港より車で約10分
こども添い寝:3～5歳

全室禁煙　P無料　無料Wi-Fi

	宿泊日	4名/1室	3名/1室	2名/1室	1名/1室
ホテル差額（おとな）	a	8,000円	9,000円	9,000円	18,000円
	b	－	－	－	－
	c	7,000円	8,000円	8,000円	18,500円
	d	6,500円	7,500円	8,000円	18,500円
	e	7,500円	8,500円	9,500円	21,500円
	f	12,000円	13,000円	14,000円	30,000円

こどもは上記より一律　−4,000円　除外日:4/1～6/30
商品コード NE6801V　都市コード 湯の川／YKW

湯の川 湯の川観光ホテル祥苑 ゆ

- 新館「祥苑」・和室（2～4名に1室）
- **朝・夕食付き**　夕食・バイキング
IN 15:00 OUT 12:00
- 函館空港より車で約10分
こども添い寝不可

おもてなし
- 夕食時70分飲み放題
- 貸切風呂50分サービス

全室禁煙　P無料　無料Wi-Fi

	宿泊日	3・4名/1室	2名/1室
ホテル差額（おとな）	a	4,000円	4,500円
	b	3,000円	3,500円
	c	2,000円	2,500円
	d	2,000円	2,500円
	e	2,500円	3,000円
	f	4,000円	4,500円

こどもは上記より一律　−2,000円
商品コード NE6803V　都市コード 湯の川／YKW

湯の川 湯の川プリンスホテル渚亭 ゆ

- 洋室・市街地側（1・2名に1室）　部屋風呂なし（シャワーのみ）
- **朝・夕食付き**
  夕食・バイキング
IN 15:00 OUT 11:00
- 函館空港より車で約5分、JR函館駅より車で約15分

P無料　無料Wi-Fi

	宿泊日	2名/1室	1名/1室
ホテル差額	a	11,500円	13,500円
	b	12,000円	14,500円
	c	11,000円	14,000円
	d	11,500円	14,000円
	e	12,500円	15,500円
	f	14,500円	36,000円

除外日:4/1～9
商品コード NE6801V　都市コード 湯の川／YKW

稚内 稚内グランドホテル ゆ

- 洋室（1～3名に1室）、喫煙・和室（4・5名に1室）
- 朝食付き
IN 14:00 OUT 12:00
- JR南稚内駅より徒歩約2分

喫煙可　＊和室のみ　P無料　無料Wi-Fi

	宿泊日	4・5名/1室	3名/1室	2名/1室	1名/1室
ホテル差額（おとな）	a	1,000円	1,000円	1,500円	4,000円
	b	500円	1,000円	1,500円	4,000円
	c	500円	2,000円	3,000円	5,000円
	d	1,000円	3,000円	4,000円	6,000円
	e	1,000円	3,000円	4,000円	6,000円
	f	2,000円	4,000円	5,000円	7,000円

こどもは上記より一律　−500円
商品コード NE6802T　都市コード 稚内／WKJ

稚内 天然温泉天北の湯 ドーミーイン稚内 ゆ

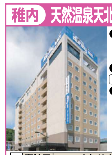

- 洋室（1・2名に1室）
  部屋風呂なし（シャワーのみ）
- 朝食付き
IN 15:00 OUT 11:00
- JR稚内駅より徒歩約2分

P有料　無料Wi-Fi

	宿泊日	2名/1室	1名/1室
ホテル差額	a	2,500円	3,500円
	b	3,000円	4,000円
	c	5,000円	6,500円
	d	7,500円	9,000円
	e	6,500円	8,500円
	f	4,500円	5,500円

商品コード NE6802T　都市コード 稚内／WKJ

旭川 アートホテル旭川

JALパック アワード 2019 セールス賞 金賞

- 洋室（1～4名に1室）
  1名/1室利用はツインルームをご用意
- 朝食付き
IN 15:00 OUT 11:00
- JR旭川駅より徒歩約15分

おもてなし
- 朝食を昼食に変更OK

喫煙・禁煙選択可　P有料　無料Wi-Fi

	宿泊日	4名/1室	3名/1室	2名/1室	1名/1室
ホテル差額	a	差額なし	差額なし	差額なし	2,000円
	b	差額なし	差額なし	差額なし	1,000円
	c	差額なし	差額なし	差額なし	2,000円
	d	1,500円	2,000円	2,500円	9,500円
	e	1,000円	1,500円	2,000円	9,500円
	f	2,000円	2,500円	3,500円	12,000円

商品コード NE6801W　都市コード 旭川／AKJ

旭川 星野リゾート　OMO7 旭川

客室（一例）

- 洋室・スタジオルーム（1・2名に1室）
- 朝食付き
IN 15:00 OUT 11:00
- 旭川空港より車で約40分、JR旭川駅より徒歩約13分

全室禁煙　P有料　無料Wi-Fi

	宿泊日	2名/1室	1名/1室
ホテル差額	a	3,000円	6,500円
	b	3,000円	7,500円
	c	3,500円	7,500円
	d	5,500円	14,000円
	e	5,500円	13,500円
	f	6,000円	16,500円

除外日:4/8～16、11/9
商品コード NE6801W　都市コード 旭川／AKJ

グレードアッププラン

客室（一例）

スーペリアルーム
- 洋室（2・3名に1室）
- 朝食付き

全室禁煙

	宿泊日	3名/1室	2名/1室
ホテル差額	a	3,500円	5,500円
	b	3,500円	5,500円
	c	3,500円	5,500円
	d	8,500円	10,000円
	e	8,500円	10,000円
	f	11,000円	12,500円

除外日:4/8～16、11/9
商品コード NE6801W　都市コード 旭川／AKJ

旭川 ホテルクレッセント旭川

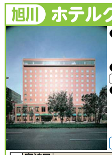

- 洋室（1・2名に1室）、喫煙ルーム（1～3名に1室）
- 朝食付き
IN 14:00 OUT 11:00
- JR旭川駅より徒歩約7分

喫煙・禁煙選択可　P有料　無料Wi-Fi

	宿泊日	1～3名/1室
ホテル差額	a	差額なし
	b	
	c	
	d	
	e	
	f	

商品コード NE6801W　都市コード 旭川／AKJ

旭川 Y's（ワイズ） HOTEL 旭川駅前

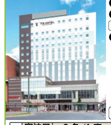

- 洋室（1～3名に1室）
- 朝食付き
IN 15:00 OUT 10:00
- JR旭川駅より徒歩約1分

全室禁煙　P有料　無料Wi-Fi

	宿泊日	3名/1室	2名/1室	1名/1室
ホテル差額	a	500円	1,000円	1,500円
	b	差額なし	500円	1,000円
	c	500円	1,000円	1,500円
	d	2,000円	2,500円	3,000円
	e	1,500円	2,000円	2,500円
	f	2,000円	2,500円	3,000円

商品コード NE6801W　都市コード 旭川／AKJ

ホテル差額のご案内は9ページをご覧ください。

17・18ページ 宿泊日カレンダー

	日	月	火	水	木	金	土	日	月	火	水	木	金	土	日	月	火	水	木	金	土	日	月	火	水	木	金	土	日	月	火	水	木	金	土	日	月
4月					1 a	2 a	3 b	4 a	5 a	6 a	7 a	8 a	9 a	10 b	11 a	12 a	13 a	14 a	15 a	16 a	17 b	18 a	19 a	20 a	21 a	22 a	23 a	24 c	25 c	26 c	27 c	28 c	29 c	30 c			
5月							1 e	2 e	3 e	4 e	5 b	6 b	7 b	8 c	9 b	10 b	11 b	12 b	13 b	14 b	15 c	16 b	17 b	18 b	19 b	20 b	21 b	22 c	23 b	24 b	25 b	26 b	27 b	28 b	29 c	30 b	31 b
6月			1 c	2 c	3 c	4 c	5 d	6 c	7 c	8 c	9 c	10 c	11 c	12 d	13 c	14 c	15 c	16 c	17 c	18 c	19 d	20 c	21 c	22 c	23 c	24 c	25 c	26 d	27 c	28 c	29 c	30 c					
7月					1 d	2 d	3 e	4 d	5 d	6 d	7 d	8 d	9 d	10 e	11 d	12 d	13 d	14 d	15 d	16 d	17 e	18 e	19 e	20 e	21 e	22 e	23 e	24 e	25 e	26 e	27 e	28 e	29 e	30 e	31 e		
8月	1 e	2 e	3 e	4 e	5 e	6 e	7 f	8 f	9 e	10 e	11 e	12 e	13 e	14 f	15 e	16 e	17 e	18 e	19 e	20 e	21 f	22 e	23 e	24 e	25 e	26 e	27 e	28 f	29 e	30 e	31 e						
9月				1 c	2 c	3 c	4 d	5 c	6 c	7 c	8 c	9 c	10 c	11 d	12 c	13 c	14 c	15 c	16 c	17 c	18 f	19 f	20 c	21 c	22 d	23 d	24 d	25 f	26 c	27 c	28 c	29 c	30 c				
10月						1 b	2 c	3 b	4 b	5 b	6 b	7 b	8 b	9 c	10 b	11 b	12 b	13 b	14 b	15 b	16 c	17 b	18 b	19 b	20 b	21 b	22 b	23 c	24 b	25 b	26 b	27 b	28 b	29 b	30 c	31 b	
11月		1 a	2 a	3 a	4 a	5 a	6 b	7 a	8 a	9 a	10 a	11 a	12 a	13 b	14 a	15 a	16 a	17 a	18 a	19 a	20 b	21 a	22 a	23 a	24 a	25 a	26 a	27 b	28 a	29 a	30 a						
12月				1 a	2 a	3 a	4 a	5 a	6 a	7 —	8 —	9 —	10 —	11 —	12 —	13 —	14 —	15 —	16 —	17 —	18 —	19 —	20 —	21 —	22 —	23 —	24 —	25 —	26 —	27 —	28 —	29 —	30 —	31 —			

旭川 JRイン旭川

●洋室（1・2名に1室）
部屋風呂なし（シャワーのみ）
●朝食付き
IN 15:00 OUT 10:00
●JR旭川駅直結
こども添い寝：3～5歳

P有料 無料Wi-Fi

ホテル差額

宿泊日	2名/1室	1名/1室
a	1,000円	2,000円
b	1,000円	3,000円
c	1,000円	3,500円
d	2,000円	9,000円
e	2,000円	10,000円
f	2,000円	10,500円

除外日：4/21
商品コード NE6805W 都市コード 旭川／AKJ

旭川 ホテルウィングインターナショナル旭川駅前

●洋室（1・2名に1室）
●朝食付き
IN 15:00 OUT 10:00
●JR旭川駅より徒歩約2分
＊ホテルに駐車場はありません。近隣の一般有料駐車場へのご案内です。

喫煙・禁煙選択可 無料Wi-Fi

ホテル差額

宿泊日	2名/1室	1名/1室
a	差額なし	差額なし
b	差額なし	差額なし
c	差額なし	差額なし
d	差額なし	1,500円
e	差額なし	2,000円
f	差額なし	2,500円

商品コード NE6805W 都市コード 旭川／AKJ

旭川 天然温泉プレミアホテル－CABIN－旭川 ゆ

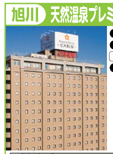

●洋室（1・2名に1室）
●朝食付き
IN 15:00 OUT 11:00
●JR旭川駅より徒歩約3分

P有料 無料Wi-Fi

ホテル差額

宿泊日	2名/1室	1名/1室
a	差額なし	1,000円
b	差額なし	1,000円
c	差額なし	1,000円
d	1,500円	3,500円
e	500円	2,500円
f	1,500円	3,500円

商品コード NE6805W 都市コード 旭川／AKJ

旭川 ホテル ルートインGrand旭川駅前 ゆ

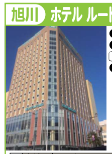

●洋室（1～3名に1室）
●朝食付き
IN 15:00 OUT 10:00
●旭川駅北口より徒歩約2分

P有料 無料Wi-Fi

ホテル差額

宿泊日	3名/1室	2名/1室	1名/1室
a	1,000円	2,000円	2,000円
b	差額なし	500円	1,500円
c	差額なし	500円	1,000円
d	1,500円	2,000円	2,500円
e	1,000円	1,500円	2,000円
f	1,000円	1,500円	2,000円

商品コード NE6805W 都市コード 旭川／AKJ

旭岳 旭岳温泉 ホテルベアモンテ ゆ

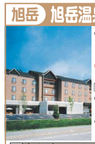

●洋室（1～3名に1室）、和室（4・5名に1室） 1名/1室利用はツインルームをご用意
●朝・夕食付き 夕食・バイキングまたは和洋セットメニュー
IN 15:00 OUT 10:00
●旭川空港より車で約40分、JR旭川駅より車で約60分
こども添い寝不可

全室禁煙 P無料 無料Wi-Fi

ホテル差額（おとな）

宿泊日	3～5名/1室	2名/1室	1名/1室
a	3,000円	3,500円	8,500円
b	3,000円	3,500円	9,000円
c	5,000円	6,000円	15,000円
d	7,500円	8,500円	23,000円
e	7,500円	8,500円	23,500円
f	9,500円	11,000円	26,500円

こどもは上記より一律 －2,500円 除外日：4/1～23、11/1以降
商品コード NE6803S 都市コード その他富良野・大雪／FRZ

旭岳 ラビスタ大雪山 ゆ

●洋室（2名に1室）、和洋室（3・4名に1室）
部屋風呂なし（シャワーのみ）
●朝・夕食付き
夕食・創作フレンチ
IN 15:00 OUT 11:00
●JR旭川駅より車で約60分

おもてなし
●夕食時ワンドリンクサービス

P無料 無料Wi-Fi

ホテル差額（おとな）

宿泊日	4名/1室	3名/1室	2名/1室
a	10,000円	11,000円	11,500円
b	10,000円	10,500円	11,500円
c	10,000円	11,000円	12,000円
d	11,500円	12,000円	13,500円
e	12,500円	13,500円	14,500円
f	16,000円	17,500円	19,000円

こどもは上記より一律 －5,500円 除外日：4/1～16
商品コード NE6801S 都市コード その他富良野・大雪／FRZ

富良野 新富良野プリンスホテル ゆ

JALパック アワード 2019 JALPAK賞 金賞 セールス賞 金賞
おすすめ!

●洋室（1～3名に1室） 1名/1室利用はダブルルームまたはツインルームをご用意
●朝食付き
IN 15:00 OUT 11:00
●旭川空港より車で約60分

おもてなし
●富良野温泉「紫彩の湯」入浴券付き

喫煙・禁煙選択可 P無料 無料Wi-Fi

ホテル差額（おとな）

宿泊日	3名/1室	2名/1室	1名/1室
a	4,000円	6,500円	14,000円
b	2,500円	5,000円	12,500円
c	4,000円	6,500円	17,000円
d	10,500円	16,500円	39,500円
e	10,500円	17,000円	42,000円
f	9,000円	14,500円	37,000円

こどもは上記より一律 －2,500円 除外日：11/1～30
商品コード NE6802B 都市コード 富良野／FRN

富良野 ホテルナトゥールヴァルト富良野

●洋室（2～4名に1室）
●朝・夕食付き
夕食・バイキングまたは和洋創作コース料理
IN 15:00 OUT 11:00
●JR富良野駅より車で約10分

P無料 無料Wi-Fi

おもてなし
●チェックイン時、ウェルカムドリンクサービス

ホテル差額（おとな）

宿泊日	4名/1室	3名/1室	2名/1室
a	6,000円	7,000円	8,000円
b	5,000円	5,500円	7,000円
c	7,000円	7,500円	8,500円
d	9,500円	10,500円	11,500円
e	11,000円	11,500円	12,500円
f	9,500円	10,000円	11,500円

こどもは上記より一律 －3,000円
商品コード NE6802B 都市コード 富良野／FRN

富良野 ホテルエーデルヴェルメ

●洋室（1～4名に1室） 1名/1室利用はツインルームをご用意
●朝・夕食付き 夕食・洋食またはバイキング
IN 15:00 OUT 10:00
●旭川空港より車で約60分、JR富良野駅より車で約8分

おもてなし
●夕食時ワンドリンクサービス

全室禁煙 P無料 無料Wi-Fi

ホテル差額（おとな）

宿泊日	4名/1室	3名/1室	2名/1室	1名/1室
a	3,500円	3,500円	4,000円	8,000円
b	2,500円	3,000円	3,000円	6,500円
c	2,500円	3,000円	3,500円	8,000円
d	6,000円	6,000円	7,000円	11,000円
e	6,000円	6,000円	7,000円	11,500円
f	3,500円	4,000円	5,000円	9,500円

こどもは上記より一律 －2,500円 除外日：4/1～25、11/1～30
商品コード NE6802B 都市コード 富良野／FRN

富良野 ホテルベルヒルズ

●洋室（2～4名に1室）
●朝・夕食付き 夕食・セットメニューまたはバイキング
IN 15:00 OUT 10:00
●JR富良野駅より車で約10分

おもてなし
●ラベンダーグッズサービス（滞在中1個）

全室禁煙 P無料 無料Wi-Fi

ホテル差額（おとな）

宿泊日	4名/1室	3名/1室	2名/1室
a	1,500円	2,000円	3,500円
b	500円	1,000円	2,000円
c	3,500円	4,500円	6,000円
d	4,500円	5,500円	6,500円
e	4,000円	5,000円	6,500円
f	2,500円	3,500円	4,500円

こどもは上記より一律 －500円
商品コード NE6802B 都市コード 富良野／FRN

富良野 ニュー富良野ホテル

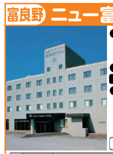

●洋室（1～3名に1室） 1名/1室利用はツインルームをご用意
●朝食付き
IN 12:00 OUT 10:00
●JR富良野駅より車で約10分

全室禁煙 P無料 無料Wi-Fi

ホテル差額

宿泊日	2・3名/1室	1名/1室
a	差額なし	1,500円
b	差額なし	2,000円
c	差額なし	1,500円
d	差額なし	3,000円
e	差額なし	2,000円
f	差額なし	1,000円

商品コード NE6802B 都市コード 富良野／FRN

富良野 リゾートインノースカントリー

●洋室（1・2名に1室）、和洋メゾネット（3・4名に1室）、和洋室（2～4名に1室） ＊2名に1室は洋室、和洋室から、3・4名に1室は和洋メゾネット、和洋室からお選びいただけます。（予約時） ●朝・夕食付き 夕食・セットメニューまたはバイキング IN 15:00 OUT 10:00
●JR富良野駅より車で約7分

おもてなし
●販売用ワイン50%割引サービス（1グループに1本・滞在中1回）

全室禁煙 P無料 無料Wi-Fi

ホテル差額（おとな）

宿泊日	4名/1室	3名/1室	2名/1室	1名/1室
a	3,500円	3,500円	4,000円	7,500円
b	2,500円	2,500円	3,000円	6,500円
c	2,000円	2,500円	3,000円	7,000円
d	4,000円	5,000円	5,500円	13,500円
e	4,000円	5,000円	6,000円	16,000円
f	3,000円	4,000円	4,500円	13,000円

こどもは上記より一律 －2,000円
商品コード NE6802B 都市コード 富良野／FRN

富良野 富良野リゾート オリカ

●洋室（2・3名に1室）
●朝・夕食付き
夕食・和洋折衷コース
IN 15:00 OUT 11:00
●旭川空港より車で約45分、JR中富良野駅より車で約7分
こども添い寝：3～5歳

おもてなし
●客室内冷蔵庫ドリンク無料（滞在中補充なし）

全室禁煙 P無料 無料Wi-Fi

ホテル差額

宿泊日	3名/1室	2名/1室
a	－	－
b	24,500円	30,000円
c	23,000円	29,000円
d	24,500円	30,500円
e	24,500円	30,000円
f	23,500円	29,000円

除外日：4/1～30、11/1以降
商品コード NE6802B 都市コード 富良野／FRN

富良野 フラノ寶亭留（ほてる） ゆ

●洋室（2名に1室） ●朝・夕食付き 夕食・フラノ・フレンチフルコース IN 15:00 OUT 11:00
●JR富良野駅より車で約10分
＊中学生未満のお子さまはお申し込みいただけません。

喫煙可 P無料

おもてなし
●バー「GLASS BAR」利用サービス（一部メニューを除く）●小菓子サービス●客室内冷蔵庫利用フリー（補充あり）●〈連泊サービス〉ホテル記念品をプレゼント

ホテル差額

宿泊日	2名/1室
a	21,000円
b	21,000円
c	25,000円
d	31,500円
e	29,500円
f	27,000円

除外日：5/3～5
商品コード NE6808B 都市コード 富良野／FRN

富良野 富良野ナチュラクスホテル

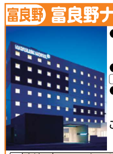

●洋室（1・2名に1室） 1名/1室利用はツインルームをご用意
●朝食付き
IN 15:00 OUT 10:00
●旭川空港より車で約60分、JR富良野駅より徒歩約1分
こども添い寝：3～5歳

P無料 無料Wi-Fi

ホテル差額

宿泊日	2名/1室	1名/1室
a	4,000円	14,500円
b	4,500円	16,000円
c	6,000円	20,000円
d	9,000円	27,000円
e	8,500円	27,000円
f	7,000円	24,000円

商品コード NE6802B 都市コード 富良野／FRN

富良野 天然温泉 紫雲の湯 ラビスタ富良野ヒルズ ゆ

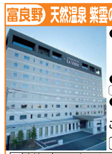

●洋室（1～4名に1室） 部屋風呂なし（シャワーのみ） 1名/1室利用はダブルルームをご用意
●朝食付き
IN 15:00 OUT 11:00
●JR富良野駅より徒歩約3分
こども添い寝：3～5歳

全室禁煙 P無料 無料Wi-Fi

ホテル差額

宿泊日	3・4名/1室	2名/1室	1名/1室
a	2,500円	3,500円	7,000円
b	3,500円	5,000円	8,500円
c	5,500円	6,500円	10,000円
d	9,000円	10,500円	15,500円
e	10,000円	11,500円	17,500円
f	9,000円	10,500円	16,500円

商品コード NE6802B 都市コード 富良野／FRN

美瑛・白金温泉 湯元白金温泉ホテル ゆ

●和室（2～5名に1室）
●朝・夕食付き
夕食・和食「会席膳」
IN 15:00 OUT 10:00
●旭川空港より車で約45分、JR美瑛駅より車で約20分
こども添い寝：3～5歳

全室禁煙 P無料

ホテル差額（おとな）

宿泊日	4・5名/1室	3名/1室	2名/1室
a	2,500円	3,000円	3,500円
b	2,500円	3,000円	3,500円
c	4,000円	5,000円	6,000円
d	5,500円	6,500円	8,000円
e	5,500円	6,500円	8,000円
f	5,000円	6,000円	7,500円

こどもは上記より一律 －2,500円
商品コード NE6802A 都市コード 美瑛・白金温泉／BEI

美瑛・白金温泉 白金四季の森 ホテルパークヒルズ ゆ

●洋室（1～4名に1室）、和洋室（5名に1室） 1名/1室利用はツインルームをご用意
●朝・夕食付き 夕食・バイキングまたはセットメニュー
IN 15:00 OUT 10:00
●旭川空港より車で約40分、JR美瑛駅より車で約25分
こども添い寝：3～5歳

全室禁煙 P無料 無料Wi-Fi

ホテル差額（おとな）

宿泊日	4・5名/1室	3名/1室	2名/1室	1名/1室
a	1,000円	2,000円	2,500円	6,000円
b	500円	1,500円	2,500円	6,000円
c	1,000円	2,500円	3,500円	7,000円
d	2,000円	3,500円	4,500円	8,000円
e	2,000円	3,500円	4,500円	8,000円
f	1,500円	2,500円	4,000円	7,500円

こどもは上記より一律 －500円 除外日：4/1～28
商品コード NE6802A 都市コード 美瑛・白金温泉／BEI

美瑛・白金温泉 森の旅亭 びえい ゆ

●和室（2・3名に1室）
●客室露天風呂付き
●朝・夕食付き
夕食・四季彩膳コース
IN 15:00 OUT 11:00
●旭川空港より車で約40分
こども添い寝：3～5歳

おもてなし
●〈連泊サービス〉ホテルオリジナルお土産をプレゼント（お1人様1個）

全室禁煙 P無料

ホテル差額（おとな）

宿泊日	3名/1室	2名/1室
a	20,500円	21,500円
b	22,000円	23,500円
c	21,000円	22,500円
d	20,500円	22,000円
e	19,500円	21,500円
f	19,000円	21,000円

こどもは上記より一律 －8,000円
商品コード NE6802A 都市コード 美瑛・白金温泉／BEI

然別湖 然別湖畔温泉ホテル風水 ゆ

客室（一例）

本館
●和室（2～5名に1室）
●朝・夕食付き
夕食・和食
IN 15:00 OUT 10:00
●とかち帯広空港より車で約110分
こども添い寝：3～5歳

P無料

共通のおもてなし
●夕食時ワンドリンクサービス

ホテル差額

宿泊日	4・5名/1室	3名/1室	2名/1室
a	2,500円	3,000円	4,000円
b	1,500円	2,500円	3,500円
c	1,000円	2,000円	3,500円
d	500円	2,000円	3,000円
e	差額なし	1,500円	2,500円
f	差額なし	1,500円	3,000円

商品コード NE6802H 都市コード 然別湖／LSR

客室（一例）

新館
●和室・湖水側（1～5名に1室）
●朝・夕食付き
夕食・和食（部屋）
IN 14:00 OUT 10:00
こども添い寝：3～5歳

おもてなし
左記共通のおもてなしに加えて
●〈連泊サービス〉中日に昼食サービス

ホテル差額（おとな）

宿泊日	4・5名/1室	3名/1室	2名/1室	1名/1室
a	6,500円	7,500円	9,500円	13,500円
b	6,000円	7,000円	9,000円	13,500円
c	5,500円	6,500円	8,500円	13,500円
d	5,000円	6,000円	8,500円	14,000円
e	5,000円	6,000円	8,000円	14,000円
f	5,500円	7,000円	9,000円	15,500円

こどもは上記より一律 －2,500円
商品コード NE6802H 都市コード 然別湖／LSR

サホロ サホロリゾートホテル

●洋室（1～4名に1室） 1名/1室利用はツインルームをご用意
●朝食付き
IN 15:00 OUT 10:00
●JR新得駅より車で約15分

おもてなし
●朝食を昼食に変更OK

全室禁煙 P無料 無料Wi-Fi

ホテル差額

宿泊日	4名/1室	3名/1室	2名/1室	1名/1室
a	差額なし	500円	1,500円	7,500円
b	差額なし	差額なし	差額なし	5,500円
c	差額なし	差額なし	差額なし	5,000円
d	差額なし	差額なし	差額なし	5,500円
e	差額なし	差額なし	差額なし	6,000円
f	差額なし	差額なし	500円	6,000円

除外日：4/1～27、11/3～30
商品コード NE6802E 都市コード サホロ／SAH

層雲峡 ホテル大雪 ゆ

渓谷露天風呂・天華の湯（イメージ）

●和室（2～5名に1室）
●朝・夕食付き
夕食・バイキング
IN 15:00 OUT 11:00
●旭川空港より車で約100分
こども添い寝：3～5歳

全室禁煙 P無料 無料Wi-Fi

おもてなし
●夕食時ワンドリンクサービス

ホテル差額（おとな）

宿泊日	5名/1室	4名/1室	3名/1室	2名/1室
a	4,500円	5,000円	6,500円	7,500円
b	4,500円	4,500円	6,000円	7,500円
c	5,500円	5,500円	7,000円	9,000円
d	5,500円	5,500円	7,000円	9,500円
e	5,000円	5,000円	7,000円	9,500円
f	5,000円	5,000円	7,000円	9,500円

こどもは上記より一律 －3,000円
商品コード NE6801Y 都市コード 層雲峡／SOU

客室（一例）

西館
●和室（1～5名に1室）
●朝・夕食付き
夕食・和食「彩峡会席膳」（部屋）
こども添い寝：3～5歳

おもてなし
●〈連泊サービス〉中日に昼食サービス

全室禁煙

ホテル差額（おとな）

宿泊日	4・5名/1室	3名/1室	2名/1室	1名/1室
a	8,500円	10,000円	11,000円	19,500円
b	8,000円	9,500円	11,000円	20,000円
c	9,000円	10,500円	12,500円	23,000円
d	9,000円	10,500円	13,000円	23,500円
e	8,500円	10,500円	13,000円	24,500円
f	8,500円	10,500円	13,000円	24,500円

こどもは上記より一律 －4,000円
商品コード NE6801Y 都市コード 層雲峡／SOU

グレードアッププラン

客室（一例）

雪ほたる
●和風モダン洋室（1・2名に1室）、和風モダン和洋室（3・4名に1室） 1・2名/1室は部屋風呂なし（シャワーのみ）
●朝・夕食付き 夕食・和食創作料理 こども添い寝：3～5歳

おもてなし
●〈連泊サービス〉中日に昼食サービス

全室禁煙

ホテル差額（おとな）

宿泊日	4名/1室	2・3名/1室	1名/1室
a	17,500円	19,000円	31,500円
b	17,000円	18,000円	30,500円
c	17,500円	18,500円	31,500円
d	17,500円	18,500円	32,000円
e	17,500円	19,000円	33,000円
f	17,500円	19,000円	33,000円

こどもは上記より一律 －7,500円
商品コード NE6801Y 都市コード 層雲峡／SOU

グレードアッププラン

客室（一例）

和房雪花（わぼうゆきはな）
●和洋室（1～4名に1室）
●客室展望風呂付き
●朝・夕食付き 夕食・和食創作会席料理
こども添い寝：3～5歳

全室禁煙

おもてなし
●〈連泊サービス〉中日に昼食サービス

ホテル差額（おとな）

宿泊日	4名/1室	3名/1室	2名/1室	1名/1室
a	28,500円	30,000円	32,000円	51,000円
b	27,500円	30,000円	32,000円	52,000円
c	28,000円	30,000円	32,500円	53,500円
d	28,000円	30,500円	32,500円	53,500円
e	28,000円	30,500円	33,000円	50,500円
f	28,000円	30,500円	33,000円	49,500円

こどもは上記より一律 －10,000円
商品コード NE6801Y 都市コード 層雲峡／SOU

層雲峡 層雲峡 朝陽亭 ゆ

大浴場（イメージ）

●洋室・洋モダン（2名に1室）、和洋室（3～5名に1室） 2名/1室は部屋風呂なし（シャワーのみ）
●朝・夕食付き
夕食・バイキング
IN 15:00 OUT 10:00
●旭川空港より車で約90分

おもてなし
●夕食時ワンドリンクサービス

P無料 無料Wi-Fi

ホテル差額（おとな）

宿泊日	4・5名/1室	3名/1室	2名/1室
a	2,000円	3,000円	4,500円
b	1,000円	2,500円	3,500円
c	2,000円	3,000円	4,000円
d	3,000円	4,500円	5,500円
e	2,500円	3,500円	5,000円
f	3,000円	4,500円	5,500円

こどもは上記より一律 －1,000円
商品コード NE6801Y 都市コード 層雲峡／SOU

層雲峡 層雲峡温泉 朝陽リゾートホテル ゆ

●和室（2～5名に1室）
●朝・夕食付き
夕食・バイキング
IN 15:00 OUT 11:00
●旭川空港より車で約90分
こども添い寝：3～5歳

P無料 無料Wi-Fi

ホテル差額（おとな）

宿泊日	4・5名/1室	3名/1室	2名/1室
a	2,500円	2,500円	3,500円
b	2,000円	2,000円	3,000円
c	1,500円	2,500円	3,500円
d	3,000円	4,000円	5,000円
e	1,500円	2,500円	4,000円
f	1,500円	2,500円	4,000円

こどもは上記より一律 －1,500円
商品コード NE6801Y 都市コード 層雲峡／SOU

層雲峡 層雲閣グランドホテル ゆ

●和室（2～5名に1室）
●朝・夕食付き
夕食・バイキング
IN 15:00 OUT 10:00
●旭川空港より車で約90分
こども添い寝：3～5歳

喫煙可 P無料 無料Wi-Fi

ホテル差額（おとな）

宿泊日	4・5名/1室	3名/1室	2名/1室
a	3,500円	4,500円	5,500円
b	3,500円	5,000円	6,000円
c	3,500円	5,000円	6,000円
d	5,000円	6,500円	7,500円
e	5,000円	6,000円	7,500円
f	5,500円	6,500円	8,000円

こどもは上記より一律 －2,500円 除外日：4/5～17
商品コード NE6801Y 都市コード 層雲峡／SOU

層雲峡 層雲峡観光ホテル 本館彩花 ゆ

●和室ツイン（2名に1室）、和室（3・4名に1室）
●朝・夕食付き
夕食・バイキング
IN 15:00 OUT 10:00
●旭川空港より車で約90分
こども添い寝：3・4歳

P無料 無料Wi-Fi

ホテル差額（おとな）

宿泊日	4名/1室	3名/1室	2名/1室
a	2,500円	2,500円	3,000円
b	2,000円	3,000円	3,500円
c	1,500円	3,000円	4,000円
d	2,500円	3,500円	4,500円
e	2,000円	3,000円	4,500円
f	2,500円	3,500円	5,000円

こどもは上記より一律 －1,500円
商品コード NE6801Y 都市コード 層雲峡／SOU

トマム 星野リゾート リゾナーレトマム

おすすめ!
客室 リビングスペース（一例）

●洋室・スイートルーム・ジェットバス・サウナ付き（1～4名に1室）・100m²以上 ●朝食付き IN 15:00 OUT 11:00
●JRトマム駅より車で約10分

全室禁煙 P無料 無料Wi-Fi

おもてなし
●雲海テラス行きゴンドラ滞在中乗車OK（雲海テラス営業期間中のみ）●ミナミナビーチ・木林の湯滞在中利用OK
●朝食券を昼食券（1,100円相当）に変更OK（お釣りなし）

ホテル差額（おとな）

宿泊日	4名/1室	3名/1室	2名/1室	1名/1室
a	－	－	－	－
b	19,500円	16,000円	19,500円	38,500円
c	21,000円	17,000円	21,000円	42,500円
d	34,500円	30,500円	34,500円	69,000円
e	38,000円	34,500円	38,000円	76,000円
f	37,000円	34,500円	38,000円	77,000円

こどもは上記より一律 －7,000円 除外日：4/1～5/31、11/1以降
商品コード NE6802C 都市コード トマム／TOM

トマム 星野リゾート トマム ザ・タワー

おすすめ!
客室（一例）

●洋室・スタンダードツインルーム（1・2名に1室）
●朝食付き
IN 15:00 OUT 11:00
●JRトマム駅より車で約5分

全室禁煙 P無料 無料Wi-Fi

おもてなし
●雲海テラス行きゴンドラ滞在中乗車OK（雲海テラス営業期間中のみ）●ミナミナビーチ・木林の湯滞在中利用OK
●朝食券を昼食券（1,100円相当）に変更OK（お釣りなし）

ホテル差額

宿泊日	2名/1室	1名/1室
a	10,500円	15,500円
b	8,000円	13,500円
c	9,000円	16,000円
d	15,000円	28,500円
e	16,000円	32,500円
f	16,500円	33,000円

除外日：4/4～25、11/1以降
商品コード NE6802C 都市コード トマム／TOM

客室（一例）

●洋室・スタンダードトリプルルーム（1～3名に1室）

ホテル差額（おとな）

宿泊日	3名/1室	2名/1室	1名/1室
a	10,500円	13,500円	25,500円
b	8,000円	11,000円	23,000円
c	9,000円	11,500円	26,000円
d	15,000円	17,500円	37,000円
e	16,000円	19,000円	40,000円
f	16,500円	19,000円	41,000円

こどもは上記より一律 －4,000円 除外日：4/4～25、11/1以降
商品コード NE6802C 都市コード トマム／TOM

客室（一例）

●洋室・スタンダードフォースルーム（3・4名に1室）

ホテル差額（おとな）

宿泊日	4名/1室	3名/1室
a	14,000円	14,500円
b	11,500円	12,000円
c	12,500円	13,000円
d	18,500円	20,000円
e	22,500円	25,500円
f	23,000円	25,500円

こどもは上記より一律 －6,000円 除外日：4/4～25、11/1以降
商品コード NE6802C 都市コード トマム／TOM

十勝川 十勝川温泉第一ホテル ゆ

JALパック アワード 2019 セールス賞 金賞
おすすめ!
客室（一例）

豆陽亭
●和室（1～4名に1室）
●朝・夕食付き
夕食・バイキング
IN 15:00 OUT 10:00
●とかち帯広空港より車で約40分、JR帯広駅より車で約20分

全室禁煙 P無料 無料Wi-Fi

ホテル差額（おとな）

宿泊日	4名/1室	3名/1室	2名/1室	1名/1室
a	7,000円	8,500円	10,000円	18,000円
b	7,000円	8,000円	10,000円	18,500円
c	6,500円	7,500円	9,500円	18,000円
d	5,500円	7,000円	9,500円	18,500円
e	7,000円	8,000円	10,500円	20,500円
f	7,000円	8,000円	11,500円	22,000円

こどもは上記より一律 －4,000円 除外日：4/18～22、11/7～10
商品コード NE6802G 都市コード 十勝川／TOK

グレードアッププラン

客室（一例）

豊洲亭 デラックス
●洋室（1～3名に1室）
●客室露天風呂付き
●朝・夕食付き
夕食・和食「豊洲膳」
IN 15:00 OUT 11:00

全室禁煙

ホテル差額（おとな）

宿泊日	3名/1室	2名/1室	1名/1室
a	26,500円	28,000円	44,500円
b	26,500円	28,000円	44,500円
c	25,000円	27,500円	44,500円
d	25,000円	27,500円	44,500円
e	26,000円	29,000円	47,500円
f	26,000円	29,000円	47,500円

こどもは上記より一律 －10,000円 除外日：4/18～22、11/7～10
商品コード NE6802G 都市コード 十勝川／TOK

十勝川 十勝川温泉 三余庵（さんよあん） ゆ

客室（一例）

●和室（2～4名に1室）
●客室温泉ひのき風呂付き
●朝・夕食付き 夕食・和食「創作和食懐石」 IN 15:00 OUT 11:00
●とかち帯広空港より車で約50分、JR帯広駅より車で約20分

全室禁煙 P無料 無料Wi-Fi

おもてなし
●ロビーにてフリードリンク（15:00～18:00のみ）サービス●客室内冷蔵庫ドリンク無料（滞在中補充なし）●記念日にワンドリンクをご用意（要予約・お客さまご自身で直接ホテルへお問い合わせください）

ホテル差額（おとな）

宿泊日	4名/1室	3名/1室	2名/1室
a	31,000円	33,000円	35,000円
b	31,000円	34,000円	36,000円
c	31,000円	34,000円	36,000円
d	32,000円	35,000円	38,500円
e	33,000円	36,000円	39,000円
f	33,000円	37,500円	40,000円

こどもは上記より一律 －12,000円 除外日：4/18～22、11/7～10
商品コード NE6802G 都市コード 十勝川／TOK

十勝川 笹井ホテル ゆ

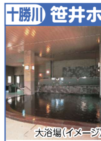

大浴場（イメージ）

●和室（2～5名に1室）
●朝・夕食付き
夕食・バイキング
IN 14:00 OUT 10:00
●とかち帯広空港より車で約40分、JR帯広駅より車で約20分
こども添い寝：3～5歳

全室禁煙 P無料 無料Wi-Fi

ホテル差額（おとな）

宿泊日	4・5名/1室	3名/1室	2名/1室
a	1,500円	2,500円	3,500円
b	1,500円	2,500円	3,500円
c	1,000円	2,000円	3,500円
d	1,500円	2,500円	4,000円
e	2,000円	3,500円	4,500円
f	2,500円	3,500円	5,000円

こどもは上記より一律 －1,000円 除外日：4/4～9
商品コード NE6802G 都市コード 十勝川／TOK

十勝川 観月苑（かんげつえん） ゆ

露天風呂（イメージ）

ときわ館
●和室（2～5名に1室）
●朝・夕食付き
夕食・バイキング
IN 15:00 OUT 10:00
●とかち帯広空港より車で約40分、JR帯広駅より車で約30分
こども添い寝：3～5歳

全室禁煙 P無料 無料Wi-Fi

ホテル差額（おとな）

宿泊日	4・5名/1室	3名/1室	2名/1室
a	5,500円	7,000円	8,000円
b	6,500円	7,500円	8,500円
c	7,000円	8,000円	9,000円
d	8,000円	9,000円	10,500円
e	9,000円	10,500円	12,000円
f	12,000円	13,500円	15,000円

こどもは上記より一律 －3,000円 除外日：4/1～8
商品コード NE6802G 都市コード 十勝川／TOK

グレードアッププラン

客室（一例）

さくら館
●和洋室（2・3名に1室）
部屋風呂なし（シャワーのみ）
●朝・夕食付き
夕食・和食「彩り膳」
こども添い寝：3～5歳

ホテル差額（おとな）

宿泊日	3名/1室	2名/1室
a	14,000円	15,000円
b	15,500円	16,500円
c	18,000円	19,000円
d	20,500円	21,500円
e	22,500円	23,500円
f	25,000円	26,500円

こどもは上記より一律 －5,500円 除外日：4/1～8
商品コード NE6802G 都市コード 十勝川／TOK

グレードアッププラン

客室（一例）

和室（次の間付き）・露天風呂付き
●和室・川側（2～4名に1室）
●客室露天風呂付き
●朝・夕食付き
夕食・和食「こだわり膳」
こども添い寝：3～5歳

ホテル差額（おとな）

宿泊日	4名/1室	3名/1室	2名/1室
a	23,000円	24,500円	25,500円
b	24,000円	25,000円	26,000円
c	24,500円	25,500円	27,000円
d	25,500円	26,500円	28,000円
e	26,500円	28,000円	29,500円
f	29,500円	31,000円	32,500円

こどもは上記より一律 －10,000円 除外日：4/1～8
商品コード NE6802G 都市コード 十勝川／TOK

十勝川 ホテル大平原 ゆ

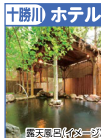

露天風呂（イメージ）

●和室（2～5名に1室）
●朝・夕食付き
夕食・バイキング
IN 14:00 OUT 10:00
●とかち帯広空港より車で約40分

全室禁煙 P無料 無料Wi-Fi

ホテル差額（おとな）

宿泊日	4・5名/1室	3名/1室	2名/1室
a	2,500円	3,500円	4,500円
b	1,500円	2,500円	4,000円
c	1,500円	2,500円	3,500円
d	2,000円	3,000円	4,000円
e	3,500円	5,000円	6,000円
f	5,000円	6,000円	7,000円

こどもは上記より一律 －1,500円
商品コード NE6802G 都市コード 十勝川／TOK

帯広 森のスパリゾート 北海道ホテル ゆ

日高ウイング
●洋室（1～3名に1室）
●朝食付き
IN 15:00 OUT 11:00
●とかち帯広空港より車で約35分、JR帯広駅より車で約5分

全室禁煙 P無料 無料Wi-Fi

ホテル差額

宿泊日	3名/1室	2名/1室	1名/1室
a	2,500円	3,000円	4,000円
b	2,000円	2,500円	3,500円
c	1,500円	2,000円	3,000円
d	1,500円	2,500円	3,500円
e	1,500円	2,500円	4,000円
f	1,500円	2,500円	3,500円

商品コード NE6802F 都市コード 帯広／OBO

グレードアッププラン

客室（一例）

ガーデンウイング／ガーデンツイン
●洋室（1・2名に1室）
●朝食付き

全室禁煙

ホテル差額

宿泊日	2名/1室	1名/1室
a	6,000円	12,000円
b	6,000円	12,000円
c	6,000円	11,500円
d	6,500円	12,500円
e	7,000円	12,500円
f	6,500円	12,500円

商品コード NE6802F 都市コード 帯広／OBO

グレードアッププラン

客室露天風呂（一例）

フォレストスパツイン
●洋室（1～3名に1室）・45m²
●モール温泉の客室露天風呂付き
●朝食付き

全室禁煙

ホテル差額

宿泊日	3名/1室	2名/1室	1名/1室
a	11,500円	13,000円	18,500円
b	12,000円	13,000円	19,000円
c	11,500円	12,500円	18,500円
d	12,000円	13,500円	19,000円
e	12,000円	13,500円	19,000円
f	12,000円	13,500円	19,000円

商品コード NE6802F 都市コード 帯広／OBO

帯広 薬湯風呂 ホテルグランテラス帯広

●洋室（1～3名に1室）、喫煙ルーム（1・2名に1室）
●朝食付き
IN 15:00 OUT 12:00
●とかち帯広空港より車で約40分、JR帯広駅より徒歩約3分

喫煙・禁煙選択可 P有料 無料Wi-Fi

ホテル差額

宿泊日	2・3名/1室	1名/1室
a	差額なし	1,000円
b	差額なし	1,000円
c	差額なし	1,000円
d	差額なし	差額なし
e	差額なし	差額なし
f	差額なし	差額なし

商品コード NE6802F 都市コード 帯広／OBO

ホテル差額のご案内は9ページをご覧ください。

19・20ページ 宿泊日カレンダー

	日	月	火	水	木	金	土	日	月	火	水	木	金	土	日	月	火	水	木	金	土	日	月	火	水	木	金	土	日	月	火	水	木	金	土	日	月
4月					1 a	2 a	3 b	4 a	5 a	6 a	7 a	8 a	9 a	10 b	11 a	12 a	13 a	14 a	15 a	16 a	17 b	18 a	19 a	20 a	21 a	22 a	23 a	24 d	25 d	26 d	27 d	28 d	29 d	30 d			
5月							1 f	2 f	3 f	4 f	5 b	6 b	7 b	8 c	9 b	10 b	11 b	12 b	13 b	14 b	15 c	16 b	17 b	18 b	19 b	20 b	21 b	22 c	23 b	24 b	25 b	26 b	27 b	28 b	29 c	30 b	31 b
6月			1 c	2 c	3 c	4 c	5 d	6 c	7 c	8 c	9 c	10 c	11 c	12 d	13 c	14 c	15 c	16 c	17 c	18 c	19 d	20 c	21 c	22 c	23 c	24 c	25 c	26 d	27 c	28 c	29 c	30 c					
7月					1 d	2 d	3 e	4 d	5 d	6 d	7 d	8 d	9 d	10 e	11 d	12 d	13 d	14 d	15 d	16 d	17 e	18 e	19 e	20 e	21 e	22 e	23 e	24 e	25 e	26 e	27 e	28 e	29 e	30 e	31 e		
8月	1 e	2 e	3 e	4 e	5 e	6 e	7 f	8 f	9 e	10 e	11 e	12 e	13 e	14 f	15 e	16 e	17 e	18 e	19 e	20 e	21 f	22 e	23 e	24 e	25 e	26 e	27 e	28 f	29 e	30 e	31 e						
9月				1 c	2 c	3 c	4 d	5 c	6 c	7 c	8 c	9 c	10 c	11 d	12 c	13 c	14 c	15 c	16 c	17 c	18 f	19 f	20 c	21 c	22 d	23 d	24 d	25 f	26 c	27 c	28 c	29 c	30 c				
10月						1 c	2 d	3 c	4 c	5 c	6 c	7 c	8 c	9 d	10 c	11 c	12 c	13 c	14 c	15 c	16 d	17 c	18 c	19 c	20 c	21 c	22 c	23 d	24 c	25 c	26 c	27 c	28 c	29 c	30 d	31 c	
11月		1 a	2 a	3 a	4 a	5 a	6 b	7 a	8 a	9 a	10 a	11 a	12 a	13 b	14 a	15 a	16 a	17 a	18 a	19 a	20 b	21 a	22 a	23 a	24 a	25 a	26 a	27 b	28 a	29 a	30 a						
12月				1 a	2 a	3 a	4 a	5 a	6 a	7 —	8 —	9 —	10 —	11 —	12 —	13 —	14 —	15 —	16 —	17 —	18 —	19 —	20 —	21 —	22 —	23 —	24 —	25 —	26 —	27 —	28 —	29 —	30 —	31 —			

帯広 ホテル日航ノースランド帯広

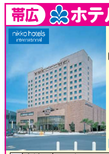

●洋室（1～3名に1室）
●朝食付き
IN 14:00 OUT 11:00
●とかち帯広空港より車で約35分、JR帯広駅南口隣接

喫煙・禁煙選択可 P有料 無料Wi-Fi

ホテル差額

宿泊日	3名/1室	2名/1室	1名/1室
a	2,000円	2,500円	4,000円
b	1,500円	2,000円	3,500円
c	1,500円	2,500円	4,000円
d	3,500円	4,000円	6,000円
e	6,000円	7,000円	9,500円
f	5,000円	6,500円	8,500円

商品コード NE6806F 都市コード 帯広／OBO

グレードアッププラン

客室（一例）

スーペリアデラックスツイン
●洋室（2・3名に1室）
●朝食付き
IN 14:00 OUT 12:00

喫煙・禁煙選択可

おもてなし
●10階以上の部屋指定●駐車料金無料サービス
●ホテルオリジナルグッズサービス（お一人様1点）

ホテル差額

宿泊日	3名/1室	2名/1室
a	5,000円	5,500円
b	4,500円	5,000円
c	4,500円	6,000円
d	6,500円	7,500円
e	9,000円	10,000円
f	8,000円	9,500円

商品コード NE6806F 都市コード 帯広／OBO

帯広 天然温泉 プレミアホテル -CABIN- 帯広

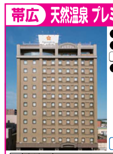

●洋室（1・2名に1室）
●朝食付き
IN 15:00 OUT 12:00
●JR帯広駅より徒歩約3分

喫煙・禁煙選択可 P有料 無料Wi-Fi

ホテル差額

宿泊日	2名/1室	1名/1室
a	500円	2,000円
b	500円	1,500円
c	500円	1,500円
d	1,000円	2,000円
e	1,000円	2,000円
f	3,500円	4,000円

商品コード NE6806F 都市コード 帯広／OBO

帯広 天然温泉白樺の湯 ドーミーイン帯広

●洋室（1・2名に1室）
部屋風呂なし（シャワーのみ）
●朝食付き
IN 15:00 OUT 11:00
●JR帯広駅より徒歩約3分

P有料 無料Wi-Fi

ホテル差額

宿泊日	2名/1室	1名/1室
a	2,000円	3,500円
b	2,500円	3,500円
c	2,500円	3,500円
d	4,500円	5,500円
e	5,500円	7,500円
f	6,500円	9,500円

商品コード NE6806F 都市コード 帯広／OBO

阿寒 ニュー阿寒ホテル

クリスタル
●洋室（1・2名に1室）、和室（3～5名に1室） 1名/1室利用はツインルームをご用意
●朝・夕食付き 夕食・バイキング
IN 15:00 OUT 10:00
●釧路空港（たんちょう釧路）より車で約60分
こども添い寝不可

おもてなし
●夕食時ワンドリンクサービス

全室禁煙 P無料 無料Wi-Fi

ホテル差額（おとな）

宿泊日	4・5名/1室	3名/1室	2名/1室	1名/1室
a	3,000円	3,500円	4,500円	8,500円
b	3,000円	3,500円	4,000円	8,500円
c	2,500円	3,000円	4,000円	9,500円
d	3,500円	4,000円	5,000円	10,000円
e	3,500円	4,500円	5,500円	10,500円
f	5,000円	6,500円	7,500円	13,000円

こどもは上記より一律 −2,500円
商品コード NE6804K 都市コード 阿寒／LAK

グレードアッププラン

客室（一例）

シャングリラ
●和室・湖水側（2～5名に1室）
●朝・夕食付き
夕食・バイキング
こども添い寝不可

全室禁煙

おもてなし
●ウェルカムドリンク・スイーツサービス（15:00～18:00のみ）●夕食時ワンドリンクサービス

ホテル差額（おとな）

宿泊日	4・5名/1室	3名/1室	2名/1室
a	8,500円	9,500円	10,500円
b	8,000円	9,000円	10,500円
c	7,000円	8,500円	9,500円
d	8,000円	9,500円	10,500円
e	8,000円	9,500円	10,500円
f	10,000円	11,000円	12,000円

こどもは上記より一律 −4,000円
商品コード NE6804K 都市コード 阿寒／LAK

阿寒 あかん遊久の里 鶴雅

JALパック アワード 2019 セールス賞 銀賞
おすすめ!
空中露天風呂 天女の湯（イメージ）

本館
●和室（2～4名に1室）
●朝・夕食付き 夕食・バイキングまたはセットメニューまたはハーフバイキング
IN 15:00 OUT 10:00
●釧路空港（たんちょう釧路）より車で約60分、JR釧路駅より車で約100分

全室禁煙 P有料 無料Wi-Fi

ホテル差額（おとな）

宿泊日	4名/1室	3名/1室	2名/1室
a	5,000円	6,000円	9,500円
b	5,000円	6,000円	9,500円
c	5,000円	6,000円	9,500円
d	6,000円	7,500円	10,500円
e	6,000円	8,500円	11,000円
f	8,000円	10,500円	12,500円

こどもは上記より一律 −3,000円
商品コード NE6802K 都市コード 阿寒／LAK

グレードアッププラン

客室（一例）

レラの館
●和室（2～4名に1室）
●朝・夕食付き
夕食・バイキングまたはセットメニューまたはハーフバイキング

おもてなし
●〈連泊サービス〉「あかん湖鶴雅ウイングス」の岩盤浴無料券サービス（滞在中1回／おとな料金にてご参加のお客さまのみ）

全室禁煙

ホテル差額（おとな）

宿泊日	4名/1室	3名/1室	2名/1室
a	11,000円	13,000円	15,500円
b	10,500円	13,000円	15,500円
c	11,000円	13,000円	15,500円
d	12,000円	14,000円	16,500円
e	12,000円	14,500円	16,500円
f	14,000円	16,000円	18,500円

こどもは上記より一律 −4,000円
商品コード NE6802K 都市コード 阿寒／LAK

グレードアッププラン

客室（一例）

琴の館
●和室（2～5名に1室）
●朝・夕食付き
夕食・バイキングまたはセットメニューまたはハーフバイキング

おもてなし
●〈連泊サービス〉「あかん湖鶴雅ウイングス」の岩盤浴無料券サービス（滞在中1回／おとな料金にてご参加のお客さまのみ）

全室禁煙

ホテル差額（おとな）

宿泊日	5名/1室	4名/1室	3名/1室	2名/1室
a	9,500円	11,000円	13,000円	15,500円
b	9,500円	10,500円	13,000円	15,500円
c	9,500円	11,000円	13,000円	15,500円
d	10,500円	11,500円	14,000円	16,500円
e	11,000円	12,000円	14,500円	16,500円
f	12,000円	13,500円	15,500円	18,500円

こどもは上記より一律 −4,000円
商品コード NE6802K 都市コード 阿寒／LAK

阿寒 あかん鶴雅別荘 鄙（ひな）の座（ざ）

リビング（一例）

●森の座スイート・和室+リビング・街側（2～4名に1室） ●客室露天風呂付き ●朝・夕食付き 夕食・和食「創作会席料理」 IN 14:00 OUT 11:00
●釧路空港（たんちょう釧路）より車で約60分、JR釧路駅より車で約100分

全室禁煙 P無料 無料Wi-Fi

おもてなし
●滞在中のお飲み物、バーラウンジ、客室内冷蔵庫（追加補充なし）利用無料＊一部除く

＊中学生未満のお子さまはお申し込みいただけません。

ホテル差額

宿泊日	4名/1室	3名/1室	2名/1室
a	28,500円	31,000円	35,500円
b	29,500円	32,000円	36,500円
c	32,000円	34,500円	39,000円
d	38,500円	41,000円	45,500円
e	41,000円	43,000円	47,000円
f	43,000円	45,500円	48,500円

商品コード NE6808K 都市コード 阿寒／LAK

グレードアッププラン

客室（一例）

別館・湖水側
●和洋室（2～4名に1室）
●朝・夕食付き
夕食・和食「旬彩膳」
IN 14:00 OUT 11:00

全室禁煙

おもてなし
●夕食時ワンドリンクサービス

ホテル差額（おとな）

宿泊日	4名/1室	3名/1室	2名/1室
a	24,000円	27,500円	31,000円
b	24,000円	27,500円	31,000円
c	25,000円	28,500円	32,000円
d	26,500円	30,000円	33,500円
e	27,500円	31,000円	34,500円
f	30,000円	33,500円	37,500円

こどもは上記より一律 −9,000円
商品コード NE6802K 都市コード 阿寒／LAK

グレードアッププラン

客室（一例）

別館・露天風呂付き客室
●和室（2～5名に1室）
●客室露天風呂付き
●朝・夕食付き
夕食・和食「旬彩膳」
IN 14:00 OUT 11:00

全室禁煙

おもてなし
●夕食時ワンドリンクサービス

ホテル差額（おとな）

宿泊日	5名/1室	4名/1室	3名/1室	2名/1室
a	26,000円	28,500円	32,000円	35,500円
b	26,000円	28,500円	32,000円	35,500円
c	27,000円	29,500円	33,000円	36,500円
d	29,000円	31,000円	34,500円	38,000円
e	30,000円	32,000円	35,500円	39,000円
f	32,500円	34,500円	38,500円	42,000円

こどもは上記より一律 −10,000円
商品コード NE6802K 都市コード 阿寒／LAK

阿寒 あかん湖鶴雅ウィングス

●和室・山側（2～5名に1室）／和室・湖水側（2～5名に1室）から選択可（予約時）
●朝・夕食付き 夕食・バイキングまたはセットメニューまたはハーフバイキング
IN 15:00 OUT 10:00 ●釧路空港（たんちょう釧路）より車で約60分

全室禁煙 P有料 無料Wi-Fi

基本ホテル差額（おとな）

宿泊日	4・5名/1室	3名/1室	2名/1室
a	3,500円	6,000円	8,500円
b	3,500円	6,000円	8,500円
c	4,000円	6,000円	8,500円
d	5,000円	7,000円	9,500円
e	5,000円	7,500円	9,500円
f	6,000円	8,500円	11,000円

湖水側の客室は上記基本ホテル差額に1泊につき2,000円を加算してください。
こどもは上記より一律 −3,500円
商品コード NE6802K 都市コード 阿寒／LAK

阿寒 阿寒の森鶴雅リゾート 花ゆう香

●和洋室・湖水側（1～4名に1室）、和ツイン・湖水側（1～3名に1室）＊1～3名に1室は和洋室・和ツインから選択可（予約時）
●朝・夕食付き 夕食・バイキングまたはセットメニューまたはハーフバイキング
IN 15:00 OUT 10:00 ●釧路空港（たんちょう釧路）より車で約50分

全室禁煙 P有料 無料Wi-Fi

ホテル差額（おとな）

宿泊日	4名/1室	3名/1室	2名/1室	1名/1室
a	3,500円	3,500円	6,000円	12,000円
b	3,500円	3,500円	6,000円	12,000円
c	4,000円	4,000円	6,000円	12,000円
d	4,000円	4,000円	6,500円	12,500円
e	5,500円	6,500円	9,000円	22,500円
f	7,500円	8,500円	10,500円	26,500円

こどもは上記より一律 −2,500円
商品コード NE6802K 都市コード 阿寒／LAK

阿寒 ホテル御前水

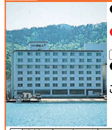

●和室・湖水側（1～5名に1室）
●朝・夕食付き
夕食・和食
IN 15:00 OUT 10:00
●釧路空港（たんちょう釧路）より車で約60分
こども添い寝:3～5歳

全室禁煙 P無料

ホテル差額

宿泊日	4・5名/1室	3名/1室	2名/1室	1名/1室
a	1,000円	2,500円	3,500円	7,000円
b	500円	1,500円	3,000円	6,500円
c	差額なし	1,500円	2,500円	6,000円
d	1,000円	2,000円	3,500円	7,000円
e	2,500円	3,500円	5,000円	8,500円
f	3,000円	4,000円	5,000円	8,500円

商品コード NE6802K 都市コード 阿寒／LAK

阿寒 カムイの湯 ラビスタ阿寒川

ロビー（イメージ）

●洋室・ペッツビュー（川側）（2・3名に1室）
3名/1室利用はツイン+ソファベッドまたはダブルベッドをご用意
●天然温泉ビューバス付き
●朝・夕食付き 夕食・和食会席
IN 14:00 OUT 12:00 ●釧路空港（たんちょう釧路）より車で約60分、JR釧路駅より車で約90分
こども添い寝:3～5歳

全室禁煙 P無料 無料Wi-Fi

ホテル差額（おとな）

宿泊日	3名/1室	2名/1室
a	12,000円	14,500円
b	11,500円	14,000円
c	11,500円	14,000円
d	12,500円	15,000円
e	15,000円	17,500円
f	25,000円	27,500円

こどもは上記より一律 −4,500円
商品コード NE6802K 都市コード 阿寒／LAK

釧路 釧路プリンスホテル

JALパック アワード 2019 JALPAK賞 金賞
Prince

●洋室（1・2名に1室）、喫煙ルーム（1～3名に1室）
●朝食付き
IN 14:00 OUT 11:00
●釧路空港（たんちょう釧路）より車で約40分、JR釧路駅より徒歩約10分

喫煙・禁煙選択可 P有料 無料Wi-Fi

ホテル差額

宿泊日	3名/1室	2名/1室	1名/1室
a	1,000円	1,500円	2,500円
b	差額なし	1,000円	2,000円
c	差額なし	2,000円	2,500円
d	500円	2,000円	3,000円
e	1,000円	4,000円	5,000円
f	1,500円	4,500円	5,500円

商品コード NE6802J 都市コード 釧路／KUH

釧路 ラビスタ釧路川

●洋室（1～3名に1室）、和風ツイン（3名に1室）
部屋風呂なし（シャワーのみ）
3名に1室は洋室、和風ツインから選択可（予約時）
●朝食付き
IN 15:00 OUT 11:00
●釧路空港（たんちょう釧路）より車で約40分

おもてなし
●ホテル内「夜鳴きそば」無料サービス

P有料 無料Wi-Fi

ホテル差額

宿泊日	3名/1室	2名/1室	1名/1室
a	1,500円	2,500円	3,000円
b	1,500円	2,500円	3,000円
c	2,000円	3,500円	4,000円
d	3,500円	5,500円	6,000円
e	5,000円	7,000円	8,000円
f	4,500円	7,000円	7,500円

商品コード NE6802J 都市コード 釧路／KUH

釧路 釧路センチュリーキャッスルホテル

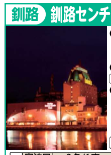

●洋室（1～3名に1室）
1名/1室は部屋風呂なし（シャワーのみ）
●朝食付き
IN 15:00 OUT 12:00
●釧路空港（たんちょう釧路）より車で約40分、JR釧路駅より徒歩約10分

全室禁煙 P無料 無料Wi-Fi

ホテル差額

宿泊日	3名/1室	2名/1室	1名/1室
a	差額なし	差額なし	2,000円
b	差額なし	差額なし	2,000円
c	500円	1,500円	3,000円
d	1,500円	2,000円	4,000円
e	4,500円	5,000円	6,500円
f	6,000円	6,500円	8,000円

商品コード NE6802J 都市コード 釧路／KUH

釧路 ホテルクラウンヒルズ釧路

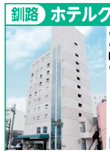

●洋室（1～3名に1室）
●朝食付き
IN 13:00 OUT 11:00
●釧路空港（たんちょう釧路）より車で約40分、JR釧路駅より徒歩約1分

喫煙・禁煙選択可 P有料 無料Wi-Fi

ホテル差額

宿泊日	1～3名/1室
a	差額なし
b	
c	
d	
e	
f	

商品コード NE6802J 都市コード 釧路／KUH

川湯 自家源泉かけ流し お宿 欣喜湯（きんきゆ）

JALパック アワード 2019 セールス賞 金賞
露天風呂（イメージ）

●和室（1～4名に1室）
●朝・夕食付き
夕食・和定食またはバイキング
IN 15:00 OUT 10:00
●女満別空港より車で約60分、JR川湯温泉駅より車で約10分

全室禁煙 P無料

ホテル差額（おとな）

宿泊日	4名/1室	3名/1室	2名/1室	1名/1室
a	2,500円	3,000円	3,500円	7,000円
b	1,500円	2,500円	3,000円	6,500円
c	2,500円	3,000円	4,000円	9,000円
d	2,500円	3,500円	4,500円	9,000円
e	3,000円	4,500円	5,500円	13,000円
f	5,500円	6,500円	7,500円	17,000円

こどもは上記より一律 −1,500円 除外日:4/1・2
商品コード NE6802M 都市コード 川湯／KWY

川湯 川湯観光ホテル

●和室（1～5名に1室）
●朝・夕食付き
夕食・和食セットメニューまたはハーフバイキング
IN 15:00 OUT 10:00
●女満別空港より車で約60分、JR川湯温泉駅より車で約5分

喫煙可 P無料 無料Wi-Fi

ホテル差額（おとな）

宿泊日	4・5名/1室	3名/1室	2名/1室	1名/1室
a	2,000円	3,000円	3,500円	7,000円
b	1,500円	2,000円	3,000円	6,500円
c	1,000円	1,500円	2,500円	6,000円
d	1,000円	2,000円	3,500円	7,000円
e	1,500円	2,500円	4,000円	7,500円
f	2,000円	3,500円	4,500円	8,000円

こどもは上記より一律 −1,000円
商品コード NE6802M 都市コード 川湯／KWY

屈斜路 屈斜路プリンスホテル 東館

JALパック アワード 2019 JALPAK賞 金賞
Prince

●洋室・湖水側（1～4名に1室） 1名/1室利用はツインルームをご用意 部屋風呂なし（シャワーのみ）
●朝・夕食付き 夕食・和洋セットメニューまたはバイキング IN 14:00 OUT 12:00
●女満別空港より車で約60分

おもてなし
●リゾート内「遊びパスポート」サービス（滞在中1回）

喫煙・禁煙選択可 P無料 無料Wi-Fi

ホテル差額（おとな）

宿泊日	4名/1室	3名/1室	2名/1室	1名/1室
a	4,500円	6,000円	8,500円	14,500円
b	4,500円	5,500円	8,500円	14,500円
c	3,500円	4,500円	7,500円	13,500円
d	3,000円	4,500円	7,500円	13,500円
e	4,000円	6,000円	11,000円	20,500円
f	4,500円	6,500円	12,000円	22,000円

こどもは上記より一律 −2,500円 除外日:4/1～23、11/21以降
商品コード NE6802L 都市コード 屈斜路／LKH

温根湯 大江本家

●和室（2・3名に1室）
和洋室（4・5名に1室）
●朝・夕食付き 夕食・和食またはバイキング
IN 15:00 OUT 10:00
●女満別空港より車で約90分
こども添い寝:3～5歳

喫煙可 P無料 無料Wi-Fi

おもてなし
●夕食時ワンドリンクサービス

ホテル差額（おとな）

宿泊日	4・5名/1室	3名/1室	2名/1室
a	3,000円	3,500円	4,000円
b	2,500円	3,000円	3,500円
c	1,500円	2,500円	3,500円
d	1,500円	2,500円	4,000円
e	1,000円	2,500円	3,500円
f	3,500円	4,500円	5,500円

こどもは上記より一律 −1,000円
商品コード NE6801Z 都市コード 温根湯／ONU

北見 ノーザンアークリゾートホテル

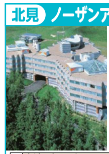

●洋室（1～3名に1室）
1名/1室利用はダブルルームをご用意
●朝食付き
IN 15:00 OUT 10:00
●JR北見駅より車で約20分

喫煙可 P無料 無料Wi-Fi

ホテル差額

宿泊日	3名/1室	2名/1室	1名/1室
a	3,500円	4,500円	6,000円
b	3,000円	4,000円	5,000円
c	2,000円	3,500円	4,500円
d	2,500円	3,500円	4,500円
e	2,500円	3,500円	4,500円
f	3,000円	4,500円	5,000円

商品コード NE6802Q 都市コード 北見／KTJ

北見 天然温泉 常呂川（ところがわ）の湯 ドーミーイン北見

●洋室（1・2名に1室）
部屋風呂なし（シャワーのみ）
●朝食付き
IN 15:00 OUT 11:00
●女満別空港より車で約45分、JR北見駅より徒歩約5分

P有料 無料Wi-Fi

おもてなし
●ホテル内「夜鳴そば」無料サービス

ホテル差額

宿泊日	2名/1室	1名/1室
a	1,500円	3,000円
b	1,000円	2,000円
c	500円	1,500円
d	500円	1,500円
e	差額なし	1,000円
f	1,500円	2,500円

商品コード NE6802Q 都市コード 北見／KTJ

北見 北見ピアソンホテル （男性のみ）

●洋室（1名に1室）、喫煙ルーム（1～3名に1室）
●朝食付き
IN 15:00 OUT 12:00
●JR北見駅より徒歩約5分
こども添い寝不可

喫煙・禁煙選択可 P無料 無料Wi-Fi

おもてなし
●ミネラルウォーターサービス（滞在中1本）
●コーヒー1杯サービス（滞在中1回）

ホテル差額

宿泊日	3名/1室	2名/1室	1名/1室
a	1,500円	2,000円	3,500円
b	1,000円	1,500円	2,500円
c	差額なし	差額なし	1,000円
d	差額なし	差額なし	500円
e	差額なし	差額なし	差額なし
f	差額なし	差額なし	差額なし

商品コード NE6804Q 都市コード 北見／KTJ

網走 網走ロイヤルホテル

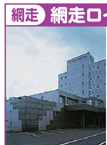

●洋室（1～3名に1室）
●朝食付き
IN 12:00 OUT 11:00
●女満別空港より車で約35分、JR網走駅より徒歩約5分

喫煙・禁煙選択可 P無料 無料Wi-Fi

ホテル差額

宿泊日	3名/1室	2名/1室	1名/1室
a	1,000円	1,500円	2,000円
b	500円	1,000円	1,000円
c	差額なし	差額なし	差額なし
d	差額なし	差額なし	差額なし
e	差額なし	差額なし	差額なし
f	差額なし	差額なし	差額なし

商品コード NE6802N 都市コード 網走・サロマ湖／ABA

網走 網走セントラルホテル

●洋室（1・2名に1室）
●朝食付き
IN 14:00 OUT 12:00
●女満別空港より車で約30分、JR網走駅より徒歩約15分

喫煙可 P無料 無料Wi-Fi

ホテル差額

宿泊日	2名/1室	1名/1室
a	2,500円	3,500円
b	2,000円	2,500円
c	1,000円	2,000円
d	1,500円	2,000円
e	2,000円	2,500円
f	1,500円	2,000円

除外日:4/1～6/30
商品コード NE6802N 都市コード 網走・サロマ湖／ABA

網走 ホテル網走湖荘

●和洋室（2～5名に1室）
●朝・夕食付き
夕食・和食
IN 14:00 OUT 10:00
●女満別空港より車で約20分
こども添い寝:3～5歳

全室禁煙 P無料 無料Wi-Fi

ホテル差額（おとな）

宿泊日	4・5名/1室	3名/1室	2名/1室
a	6,500円	7,000円	7,500円
b	6,000円	6,500円	7,000円
c	5,500円	6,000円	6,500円
d	5,000円	5,500円	6,000円
e	5,500円	6,000円	6,500円
f	5,000円	5,500円	6,500円

こどもは上記より一律 −3,000円
商品コード NE6802N 都市コード 網走・サロマ湖／ABA

網走 北天の丘 あばしり湖鶴雅リゾート

●洋座室（1・2名に1室）、和室（3～5名に1室）
●朝・夕食付き
夕食・バイキングまたはセットメニュー
IN 15:00 OUT 10:00
●女満別空港より車で約20分

全室禁煙 P無料 無料Wi-Fi

ホテル差額（おとな）

宿泊日	4・5名/1室	3名/1室	2名/1室	1名/1室
a	6,500円	7,500円	10,000円	17,500円
b	8,500円	9,500円	12,000円	20,500円
c	7,000円	8,500円	10,500円	19,500円
d	8,000円	9,000円	11,500円	21,000円
e	9,000円	10,500円	12,500円	25,000円
f	12,000円	13,000円	15,500円	33,500円

こどもは上記より一律 −4,500円
商品コード NE6802N 都市コード 網走・サロマ湖／ABA

グレードアッププラン

客室露天風呂（一例）

古の座・露天風呂付き
●和洋室（2～5名に1室）
●客室露天風呂付き
●朝・夕食付き 夕食・バイキングまたはセットメニュー
IN 14:00 OUT 11:00

全室禁煙

ホテル差額（おとな）

宿泊日	5名/1室	4名/1室	3名/1室	2名/1室
a	13,500円	16,000円	19,500円	23,000円
b	15,500円	18,000円	21,500円	25,000円
c	14,500円	16,500円	20,000円	23,500円
d	15,000円	17,500円	21,000円	24,500円
e	16,500円	19,000円	22,500円	26,000円
f	20,000円	22,000円	25,500円	29,000円

こどもは上記より一律 −7,000円
商品コード NE6802N 都市コード 網走・サロマ湖／ABA

網走 天都の宿 網走観光ホテル

●和室（2～4名に1室）
●朝・夕食付き
夕食・「和食膳」
IN 15:00 OUT 10:00
●女満別空港より車で約20分

おもてなし
●夕食時90分フリードリンク

全室禁煙 P無料 無料Wi-Fi

ホテル差額（おとな）

宿泊日	4名/1室	3名/1室	2名/1室
a	5,500円	6,500円	7,500円
b	5,500円	7,000円	8,000円
c	4,500円	6,000円	7,000円
d	5,000円	6,500円	7,500円
e	5,500円	6,500円	8,000円
f	6,000円	7,000円	8,000円

こどもは上記より一律 −4,000円 除外日:4/1～30
商品コード NE6802N 都市コード 網走・サロマ湖／ABA

サロマ サロマ湖鶴雅リゾート

●洋室・リゾートツイン（1・2名に1室） 部屋風呂なし（シャワーのみ） 1名/1室利用はツインルームをご用意
●朝・夕食付き 夕食・ハーフバイキングまたはセットメニュー
IN 15:00 OUT 10:00
●女満別空港より車で約60分、JR網走駅より車で約50分

全室禁煙 P無料 無料Wi-Fi

ホテル差額

宿泊日	2名/1室	1名/1室
a	12,000円	15,500円
b	13,500円	17,000円
c	13,000円	16,500円
d	14,000円	17,500円
e	14,000円	17,500円
f	17,500円	21,000円

商品コード NE6802N 都市コード 網走・サロマ湖／ABA

知床・ウトロ 北こぶし知床 ホテル&リゾート

JALパック アワード 2019 セールス賞 金賞
おすすめ!
客室（一例）

●洋室・スタンダード・建物側客室（1～3名に1室） 部屋風呂なし（シャワーのみ）
●朝・夕食付き
夕食・バイキング
IN 15:00 OUT 10:00
●女満別空港より車で約110分
こども添い寝:3～5歳

全室禁煙 P無料 無料Wi-Fi

ホテル差額（おとな）

宿泊日	3名/1室	2名/1室	1名/1室
a	6,500円	8,000円	12,500円
b	6,500円	7,500円	12,500円
c	9,000円	11,000円	16,500円
d	10,000円	12,500円	19,000円
e	12,500円	15,000円	26,500円
f	13,500円	15,500円	29,000円

こどもは上記より一律 −4,000円 除外日:4/4～15
商品コード NE6802R 都市コード 知床／STK

グレードアッププラン

客室（一例）

シービューツイン・海側客室
●和洋室（1・2名に1室）
部屋風呂なし（シャワーのみ）
●朝・夕食付き
夕食・バイキング
こども添い寝:3～5歳

全室禁煙

ホテル差額

宿泊日	2名/1室	1名/1室
a	12,500円	17,000円
b	12,500円	17,000円
c	16,000円	21,500円
d	17,000円	24,000円
e	19,500円	31,000円
f	20,500円	34,000円

除外日:4/4～15
商品コード NE6802R 都市コード 知床／STK

グレードアッププラン

客室（一例）

オホーツク倶楽部・露天風呂付き
●洋室・デラックスツイン（2・3名に1室）
●客室露天風呂付き
●朝・夕食付き 夕食・バイキング
こども添い寝:3～5歳

全室禁煙

ホテル差額（おとな）

宿泊日	3名/1室	2名/1室
a	21,000円	22,000円
b	20,500円	21,500円
c	23,000円	25,000円
d	24,000円	26,500円
e	26,500円	29,000円
f	27,500円	29,500円

こどもは上記より一律 −9,000円 除外日:4/4～15
商品コード NE6802R 都市コード 知床／STK

知床・ウトロ ホテル知床

●洋室（1・2名に1室）、和室（3・4名に1室）、喫煙・洋室（1・2名に1室）
●朝・夕食付き
夕食・バイキング
IN 15:00 OUT 10:00
●女満別空港より車で約120分

喫煙・禁煙選択可 P無料

ホテル差額（おとな）

宿泊日	4名/1室	3名/1室	2名/1室	1名/1室
a	—	—	—	—
b	3,000円	3,500円	4,500円	6,000円
c	3,000円	4,000円	6,000円	8,000円
d	4,000円	5,500円	7,500円	10,000円
e	4,500円	6,500円	8,500円	12,000円
f	5,000円	7,000円	9,000円	12,500円

こどもは上記より一律 −3,000円 除外日:4/1～24、11/1以降
商品コード NE6802R 都市コード 知床／STK

グレードアッププラン

ラージツイン（一例）

ラージツイン
和室ツイン
●洋室・ラージツイン（1・2名に1室）、和室ツイン（2・3名に1室）
＊2名に1室はラージツイン、和室ツインから選択可（予約時）
●朝・夕食付き
夕食・バイキング

ホテル差額（おとな）

宿泊日	3名/1室	2名/1室	1名/1室
a	—	—	—
b	4,000円	5,500円	6,500円
c	5,000円	7,000円	8,500円
d	6,000円	8,000円	10,500円
e	7,000円	9,000円	12,500円
f	7,500円	10,000円	13,500円

こどもは上記より一律 −3,000円 除外日:4/1～24、11/1以降
商品コード NE6802R 都市コード 知床／STK

知床・ウトロ KIKI知床 ナチュラルリゾート

客室（一例）

西ウィング
●スタンダード和室（1・2名に1室） ＊事前に布団が敷かれております。
●朝・夕食付き 夕食・バイキング
IN 15:00 OUT 10:00
●女満別空港より車で約110分
こども添い寝:3～5歳

全室禁煙 P無料 無料Wi-Fi

ホテル差額

宿泊日	2名/1室	1名/1室
a	5,000円	9,000円
b	4,500円	8,500円
c	6,500円	11,500円
d	8,000円	14,500円
e	9,000円	19,500円
f	10,000円	21,500円

除外日:4/1～23、11/7以降
商品コード NE6802R 都市コード 知床／STK

グレードアッププラン

ナチュラル和室（一例）

南ウィング
●ナチュラルツイン（1～3名に1室）、ナチュラル和室（3～5名に1室）
＊3名に1室はナチュラルツイン、ナチュラル和室から選択可（予約時） ●朝・夕食付き 夕食・バイキング こども添い寝:3～5歳

全室禁煙

ホテル差額（おとな）

宿泊日	4・5名/1室	3名/1室	2名/1室	1名/1室
a	5,000円	6,000円	7,000円	11,500円
b	4,500円	6,000円	7,000円	11,000円
c	6,500円	7,500円	8,500円	14,000円
d	7,000円	8,500円	10,000円	17,000円
e	7,500円	9,000円	11,500円	22,000円
f	7,500円	10,000円	12,000円	24,000円

こどもは上記より一律 −4,000円 除外日:4/1～23、11/7以降
商品コード NE6802R 都市コード 知床／STK

グレードアッププラン

客室（一例）

南ウィング・サンセットツイン
●和洋室（1・2名に1室）
●朝・夕食付き
夕食・バイキング
こども添い寝:3～5歳

全室禁煙

ホテル差額

宿泊日	2名/1室	1名/1室
a	9,500円	13,500円
b	9,500円	13,500円
c	11,000円	16,500円
d	12,500円	19,000円
e	14,000円	24,500円
f	14,500円	26,500円

除外日:4/1～23、11/7以降
商品コード NE6802R 都市コード 知床／STK

知床・ウトロ 知床第一ホテル

客室（一例）

東館
●洋室（1・2名に1室）、和室（2～4名に1室） ＊2名に1室は洋室・和室から選択可（予約時）
●朝・夕食付き 夕食・バイキング
IN 15:00 OUT 10:00
●女満別空港より車で約110分
こども添い寝:3～5歳

喫煙可
4月10日より 全室禁煙 P無料

ホテル差額（おとな）

宿泊日	4名/1室	3名/1室	2名/1室	1名/1室
a	6,500円	7,000円	7,500円	14,500円
b	7,000円	7,500円	8,000円	15,000円
c	6,500円	7,500円	8,500円	21,000円
d	7,000円	8,000円	9,500円	22,500円
e	8,500円	10,500円	13,500円	27,000円
f	9,500円	11,500円	15,000円	28,500円

こどもは上記より一律 −4,000円
商品コード NE6802R 都市コード 知床／STK

グレードアッププラン

和室ツイン（一例）

西館
●和室ツイン（1・2名に1室）、和室（3・4名に1室）
●朝・夕食付き
夕食・バイキング
こども添い寝:3～5歳

喫煙可
4月11日より 全室禁煙

ホテル差額（おとな）

宿泊日	4名/1室	3名/1室	2名/1室	1名/1室
a	8,000円	9,000円	10,500円	17,500円
b	8,500円	9,000円	11,000円	18,000円
c	9,500円	10,500円	11,500円	24,000円
d	10,000円	11,000円	12,000円	25,500円
e	11,000円	13,000円	16,500円	31,000円
f	11,500円	13,500円	17,500円	31,500円

こどもは上記より一律 −4,000円
商品コード NE6802R 都市コード 知床／STK

グレードアッププラン

和洋室（一例）

至然館
●和室ツイン（1・2名に1室）、和洋室（3～5名に1室）
●朝・夕食付き
夕食・バイキング
IN 12:00 OUT 12:00
こども添い寝:3～5歳

全室禁煙

ホテル差額（おとな）

宿泊日	4・5名/1室	3名/1室	2名/1室	1名/1室
a	9,500円	11,500円	13,000円	20,000円
b	9,500円	12,000円	13,000円	20,000円
c	10,500円	13,000円	14,000円	26,500円
d	11,000円	13,500円	14,500円	28,000円
e	12,500円	15,000円	16,000円	30,000円
f	14,500円	16,500円	18,000円	32,000円

こどもは上記より一律 −4,000円
商品コード NE6802R 都市コード 知床／STK

知床・羅臼 羅臼の宿 まるみ 本館

●和室（1～3名に1室）
（カーペット敷きのお部屋になる場合があります）
部屋風呂なし
●朝・夕食付き 夕食・色丹コース
IN 15:00 OUT 09:30
●女満別空港より車で約150分
こども添い寝:3～5歳

全室禁煙 P無料 無料Wi-Fi

ホテル差額（おとな）

宿泊日	3名/1室	2名/1室	1名/1室
a	10,000円	11,000円	13,500円
b	9,000円	10,000円	12,500円
c	7,500円	8,500円	11,000円
d	8,000円	9,000円	11,500円
e	6,500円	7,500円	10,000円
f	7,500円	9,000円	11,000円

こどもは上記より一律 −4,000円 除外日:11/15以降
商品コード NE6802S 都市コード 知床／STK

JRフリーパス

JALパックアワード 2019 JALPAK賞 金賞

■設定期間：2021年4月1日～9月30日 利用日にて予約 たびJAL

JALウポポイフリーパス

ウポポイ入場券（高校生以上＊中学生以下無料）＋
ウポポイフリーパス2日間＋
キヨスクお弁当引換券（1,100円分）付き

ウポポイ
NATIONAL AINU MUSEUM and PARK
民族共生象徴空間

ウポポイ（イメージ） 提供：（公財）アイヌ民族文化財団

商品コード：NN6612A（9/30帰着まで）

利用日数	代金（1名様）			
	おとな	高校生	中学生	こども（小学生）
2日間	4,500円	3,900円	3,300円	3,000円

●右記区間内において、特急列車（普通車／指定席・自由席）、普通列車・快速列車（普通車／指定席・自由席）にご乗車できます。

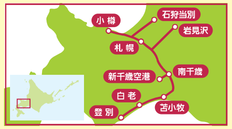

●代金に含まれるもの：「JALウポポイフリーパス」に明示したJR運賃・料金、ウポポイ入場券代（高校生以上）、キヨスクお弁当引換券代、消費税。

札幌フリーパス

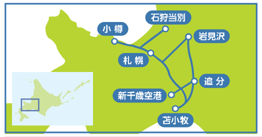

利用日数	代金（1名様）		商品コード
	おとな	こども（小学生）	
1日間	3,700円	1,900円	NN6641A
2日間	4,500円	2,300円	NN6642A
3日間	5,000円	2,500円	NN6643A
4日間	5,800円	2,900円	NN6644A

●左記区間内において、普通列車・快速列車（自由席）に限りご乗車できます。

●代金に含まれるもの：「JRフリーパス」に明示したJR運賃・料金、消費税。

■JRフリーパスのご案内■

フリーパスの引き換えについて ●乗車日当日、各指定駅のみどりの窓口などにクーポンを提出し、フリーパスとお引き換えください（ご乗車になる30分前までに必ずお引き換えください）。指定駅以外でのお引き換えはできません。

ご利用上の注意 ●指定席は空席のある場合に限りご利用いただけます。ご利用の際はJR北海道内指定駅のみどりの窓口などで〈JALウポポイフリーパス〉〈道南フリーパス〉〈道央フリーパス〉〈道東フリーパス〉〈ひがし北海道エリアパス（普通・快速列車のみ）〉〈北海道フリーパス〉に引き換え後、指定席の交付をお受けください。満席の場合は自由席のご利用です。●フリーパスの利用開始日はツアー出発日と一致しなくてもかまいません。●グリーン車をご利用される場合は乗車券部分のみ有効となり「特急券+グリーン券」が必要です。ただし、札幌フリーパス、はこだて旅するフリーパス／2日間（普通列車利用）、ひがし北海道エリアパスは対象外です。●北海道新幹線・道南いさりび鉄道（はこだて旅するフリーパスを除く）・ホームライナーの利用はできません。●有効期間：利用開始日より起算した利用日数です。●利用期間・利用区間短縮および未使用による払い戻し、現金追加による期間延長、区間延長などはできません。●フライト（ご利用便）の到着・出発時刻と列車の出発・到着時刻は50分以上の余裕を持たせてください。

〈運営〉北海道旅客鉄道株式会社　取消料：なし

JRフリーパス／JR区間指定きっぷもご用意しております。
詳しくはこちら ▶
https://www.jal.co.jp/domtour/hok/option_menu_21kami/

観光・体験プラン

■設定期間：コースによって異なります。 利用日にて予約 たびJAL 取消料はwebをご確認ください。

各オプショナルプランの詳細はこちら ▶
https://www.jal.co.jp/domtour/hok/option_menu_21kami/

知床羅臼 クジラ・イルカ・バードウォッチング

春はミンククジラやシャチ、
夏はマッコウクジラに出会えるチャンス！

■代金：おとな8,300円、こども（小学生）4,200円

（イメージ）

小樽 小樽青の洞窟クルーズ

美しい小樽海岸国定公園を爽快に走り、小樽の秘境青の洞窟で神秘的なブルーを満喫しましょう。

■代金：おとな5,500円、こども（3歳～小学生）3,300円

（イメージ）

ニセコ ニセコラフティング

■代金：おとな5,500円、
こども（小学生）3,500円

白老 ウポポイ（民族共生象徴空間）

■入場料：おとな1,200円、高校生600円

阿寒 阿寒湖の森ナイトウォーク／カムイルミナ

KAMUY LUMINA
AN ENCHANTED NIGHT WALK AT LAKE AKAN

国立公園内にある美しい阿寒の森にマッピング映像やシノグラフィーなど最新鋭のデジタル技術で自然との共生の大切さを伝えるアイヌのユーカラ（叙事詩）が蘇る。

■代金：おとな2,800円、こども（小学生）1,400円

（イメージ）

阿寒 阿寒湖モーターボートクルーズ

■代金：おとな・こども（小学生）3,800円

知床ウトロ 知床観光船「カムイワッカの滝航路」

■代金：おとな3,000円、
こども（小学生）1,400円

知床ウトロ 知床ナイトシアター

■代金：おとな3,100円、
こども（小学生）1,500円

知床ウトロ 知床五湖一周ツアー（午前発／午後発）

■代金：おとな5,000円、
こども（小学生）3,000円

JALワンコインクーポン

商品コード（限定）NG5510A ■代金：500円／1メニュー（おとな・こども同額）
■設定期間：2021年4月1日～12月7日 出発日にて購入（滞在中利用可）
〈運営〉各施設 取消料 A たびJAL
〈旅行企画・実施 ジャルパック〉

1メニューなんと500円で下記ご当地グルメや観光メニューをご利用いただけるクーポン！
ご利用メニューは現地でお選びください。＊お一人さま10枚までご購入いただけます。
「JALワンコインクーポン」はスマートフォンを利用した「電子クーポン」です。
専用アプリをダウンロードいただき、お客さまのスマートフォンでクーポンをお受け取りの上ご利用ください。

他にも40メニュー以上をご用意！
詳細はこちら ▶
https://www.jal.co.jp/domtour/hok/option_menu_21kami/

500円
JALワンコインクーポン

（イメージ）

札幌 さっぽろテレビ塔

■メニュー：展望台入場+北海道限定ラベンダールルルン1箱または、展望台入場+オリジナルエコバック+北海道ご当地ラーメン（みそ・醤油）

Ripe'n Dry Ramen MISO
Ripe'n Dry Ramen SOY SAUCE
熊出没注意

（イメージ）

網走 オホーツク流氷館

■メニュー：流氷館入館料+流氷ソフトクリーム

（イメージ）

帯広 道の駅ガーデンスパ十勝川温泉

■メニュー：スパ入場券

函館 函館朝市 栄屋／栄屋食堂

■メニュー：ミニ三色丼

（イメージ）

釧路 釧路フィッシャーマンズワーフMOO

■メニュー：1,500円の利用券

洞爺 サイロ展望台

■メニュー：1,500円の利用券

（イメージ）

旭川 らーめん一蔵

■メニュー：1,000円の利用券

富良野 フラノマルシェ

■メニュー：1,000円の利用券

登別 登別マリンパークニクス

■メニュー：登別マリンパークニクス入園券

代金に含まれるもの：JALワンコインクーポンメニュー代、消費税等諸税。　**ご案内：**●JALワンコインクーポンは、未使用時または未使用施設の換金・払い戻し、紛失時の再発行はいたしません。●クーポンの現地での追加購入はできません。●JALワンコインクーポンはスマートフォンを利用した電子クーポンで、代表者さま1台のスマートフォンでご利用可能です。●データ通信料はお客さま負担となります。●クーポンは他人に貸与・譲渡することはできません。●ご利用施設の都合により予告なくご利用できない場合があります。また、悪天候時や諸事情により休業になる場合があります。営業日詳細は事前に各施設にご確認ください。●他の割引サービスとの併用はできません。**【メニューについて】**●おとな・こども同じメニューとなります。●指定されたメニュー以外はお客さま負担となります。追加飲食に伴う代金は現地にてお支払いください。●料理の写真と器は一例です。●ラーメン券をご利用の場合、現金とのお引換え、並びに釣り銭はでません。差額が生じた場合は現金にて不足分をお支払ください。●メニュー内容は、食材の仕入れや季節により内容が変更となる場合があります。

レンタカー

■設定期間：2021年4月1日～10月31日 利用日にて予約
〈運営〉各レンタカー会社
取消料 A ※ジャルパック旅行条件書の取消料基準に準ずる たびJAL

うれしいポイント

ポイント1 早決 60・30 60日前・30日前までのお申し込みがとってもおトク！
●60日前までに予約完了なら1泊につき基本代金より2,000円割引！ ●30日前までに予約完了なら1泊につき基本代金より1,000円割引！

●利用開始日の前日から起算して60日前（早決30は30日前）までにレンタカー会社、利用開始日、クラス、車種、利用日数、配返車場所・時間などすべてのご予約が確定した場合のみ適用します。
●一部キャンセル待ち状態や利用開始日の前日から起算して60日前（早決30は30日前）を過ぎてから予約内容を変更される場合は、おトクな内容の対象外です。●早決60と早決30は併用できません。
＊全社1日間コース（延長1日コース）に早決の設定はありません。＊日産・オリックス・タイムズのSクラスに早決60の設定はありません。

ポイント2 レンタカー会社からのポイント ＊22ページのオプショナルプランレンタカーのみ対象です。

日産レンタカー	**1日10台限定！ 追加代金なしでSクラス→SAクラス「ノート」へグレードアップ！** **Sクラスと同代金でノート（定員5名/禁煙車指定）をご用意。**（Sクラス・車種指定の基本の商品コードからご予約ください。早決の設定はありません。） ●「衝突被害軽減ブレーキ」および「バックモニター」標準装備（対象車種：Sクラス以外） 詳細は、日産レンタカーホームページ安全装備にてご確認ください。
TOYOTA Rent a Car Toyota Safety Sense	**1日3台限定！ 追加代金なしでHAクラス→HBクラス「プリウス」へグレードアップ！** **HAクラスと同代金でプリウス（定員5名/禁煙車指定）をご用意。**（HAクラス・車種指定の基本の商品コードからご予約ください。早決の設定はありません。） ●「Toyota Safety Sense」および「バックモニター」標準装備（対象車種：プリウス） 詳細は、トヨタ自動車ホームページにてご確認ください。
Times CAR RENTAL	**1日1台限定！ Sクラスと同代金で「シエンタ（トヨタ）」も選べる！** **Sクラスと同代金でシエンタ（定員6名/禁煙車指定）をご用意。**（Sクラス・車種指定の基本の商品コードからご予約ください。早決の設定はありません。） ●「バックモニター」標準装備
オリックス レンタカー	**1日3台限定！ 追加代金なしでSクラス→HAクラスへグレードアップ！** **Sクラスと同代金でHAクラス（定員5名/車種指定なし）をご用意。**（Sクラス・車種指定なしの商品コードからご予約ください。早決の設定はありません。） ●「衝突被害軽減ブレーキ」および「バックモニター」標準装備（対象車種：Sクラス無指定、WAクラス／ステップワゴン指定、HAクラス／ノートe-POWER指定）

●全社・全クラス**禁煙車**の設定です。
●下記レンタカー会社・クラスにて車種がお選びいただけます。ツアーお申し込み時にお申し出ください。車種指定の設定がない場合またはご希望の車種が満車の場合は、車種指定なしでお申し込みください。
●表中 早決60 早決30 マークは、各レンタカー会社・クラスの早決の対象を表しています。

HB・Aクラスもご用意しております。
詳しくはこちら ▶
https://www.jal.co.jp/domtour/hok/option_menu_21kami/

会社名＼クラス	HAクラス（定員5名）環境にやさしい低燃費	Sクラス（定員5名）	WAクラス（定員7名または8名）
【車種 指定一覧】■車種指定なしと同代金です			商品コード □内:車種指定=8
日産レンタカー	ノートe-POWER 早決60 早決30	―――	セレナ（定員8名） 早決60 早決30
トヨタレンタカー	アクア 早決60 早決30	ヴィッツ、パッソ 早決60 早決30	―――
タイムズカーレンタル	―――	―――	―――
オリックスレンタカー	日産／ノートe-POWER 早決60 早決30	―――	ホンダ／ステップワゴン（定員8名） 早決60 早決30
【車種指定なし】			商品コード □内:車種指定なし=7
日産レンタカー	―――	マーチなど 早決30	セレナなど（定員8名） 早決60 早決30
トヨタレンタカー	―――	ヴィッツ、ルーミーなど 早決60 早決30	ノア、ヴォクシーなど（定員7名または8名） 早決60 早決30
タイムズカーレンタル	―――	マツダ／デミオなど 早決30	ノア、ヴォクシーなど（定員8名） 早決60 早決30
オリックスレンタカー	ホンダ／フィットハイブリッドなど 早決60 早決30	ホンダ／フィットなど 早決30	ホンダ／ステップワゴンなど（定員8名） 早決60 早決30

利用日数		HAクラス 代金（1台）			HAクラス 商品コード	Sクラス 代金（1台）			Sクラス 商品コード	WAクラス 代金（1台）			WAクラス 商品コード
		4/1～28 5/6～31 10/1～31	4/29～5/5 6/1～7/22 8/16～9/30	7/23～8/15		4/1～28 5/6～31 10/1～31	4/29～5/5 6/1～7/22 8/16～9/30	7/23～8/15		4/1～28 5/6～31 10/1～31	4/29～5/5 6/1～7/22 8/16～9/30	7/23～8/15	
1日間コース	基本	7,200円	8,800円	10,800円	NN5□81D	5,900円	6,400円	8,000円	NN5□81S	12,700円	15,800円	20,000円	NN5□81W
1泊2日間コース	早決60	10,700円	13,800円	18,000円	NN5□62D	7,300円	8,500円	12,200円	NN5□62S	23,200円	25,900円	32,700円	NN5□62W
	早決30	11,700円	14,800円	19,000円	NN5□72D	8,300円	9,500円	13,200円	NN5□72S	24,200円	26,900円	33,700円	NN5□72W
	基本	12,700円	15,800円	20,000円	NN5□82D	9,300円	10,500円	14,200円	NN5□82S	25,200円	27,900円	34,700円	NN5□82W
2泊3日間コース	早決60	16,000円	20,200円	25,900円	NN5□63D	10,500円	12,400円	17,500円	NN5□63S	33,800円	39,000円	49,500円	NN5□63W
	早決30	18,000円	22,200円	27,900円	NN5□73D	12,500円	14,400円	19,500円	NN5□73S	35,800円	41,000円	51,500円	NN5□73W
	基本	20,000円	24,200円	29,900円	NN5□83D	14,500円	16,400円	21,500円	NN5□83S	37,800円	43,000円	53,500円	NN5□83W
3泊4日間コース	早決60	21,200円	26,500円	33,900円	NN5□64D	14,000円	16,000円	22,900円	NN5□64S	44,400円	51,700円	64,800円	NN5□64W
	早決30	24,200円	29,500円	36,900円	NN5□74D	17,000円	19,000円	25,900円	NN5□74S	47,400円	54,700円	67,800円	NN5□74W
	基本	27,200円	32,500円	39,900円	NN5□84D	20,000円	22,000円	28,900円	NN5□84S	50,400円	57,700円	70,800円	NN5□84W
4泊5日間コース	早決60	26,600円	32,900円	41,800円	NN5□65D	17,700円	19,900円	28,200円	NN5□65S	55,000円	64,400円	80,000円	NN5□65W
	早決30	30,600円	36,900円	45,800円	NN5□75D	21,700円	23,900円	32,200円	NN5□75S	59,000円	68,400円	84,000円	NN5□75W
	基本	34,600円	40,900円	49,800円	NN5□85D	25,700円	27,900円	36,200円	NN5□85S	63,000円	72,400円	88,000円	NN5□85W
延長1日コース	基本	7,200円	8,300円	9,800円	NN5□80D	5,900円	5,900円	7,400円	NN5□80S	12,700円	14,700円	17,400円	NN5□80W

＊5泊6日間以上の利用をご希望の場合、4泊5日間コースに延長1日コースを不足日数分を追加してご予約ください。その場合レンタカー代金は4泊5日間コースの利用開始日を基準とした代金に、延長1日コースの利用日を基準とした代金を加算してください。また、4泊5日間コースまでの利用で連続してレンタカーを利用する場合、複数のコースを組み合わせての予約はできません。

配車・返車について

配車場所 **ジャルパック指定ホテル**（札幌／小樽／函館／湯の川／旭川／帯広／釧路／網走地区のみ）（注）一部地区では最寄りの営業所での配車となります。その際、レンタカー係員がホテルまでお迎えに行き、レンタカー営業所までお送りします。 ※レンタカー会社によって配車可能な地区は異なります。詳細は旅行会社にお問い合わせください。ホテル配車をご希望の場合は前日もしくは当日に宿泊の場合に限ります。
レンタカー会社指定営業所※空港対応営業所は空港から送迎付き

配車時刻 **ジャルパック指定ホテル**…地区によっては配車可能時刻が異なります。詳細は旅行会社にお問い合わせください。
レンタカー会社指定営業所…指定営業所営業時間内

返車場所 **レンタカー会社指定営業所**※空港対応営業所は空港まで送迎付き（注）ホテルへの返車はできません。

返車時刻 **レンタカー会社指定営業所**…指定営業所営業時間内

※下記一部レンタカー会社の空港対応営業所では、日本航空の始発便～最終便まで配車・返車が可能です（航空機の接続がある場合のみ）。

レンタカー会社	対応期間	対応空港
オリックスレンタカー	全期間	新千歳・丘珠・函館・旭川・帯広・釧路・女満別空港
日産レンタカー	全期間	新千歳・函館・旭川・帯広・釧路・女満別空港
タイムズカーレンタル	全期間	函館・旭川・帯広・釧路・女満別空港

＊トヨタレンタカーは営業時間外での配車・返車はできません。
※航空機の遅延により、到着時間が深夜におよぶ場合、配車できない可能性があります。
※空港対応営業所への返車時間の目安は、ご搭乗便の1時間前（新千歳空港対応営業所は1時間30分前）です。

配車・返車エリアが異なる場合

旅行出発前予約

配車・返車エリアが異なる場合は別途乗り捨て料金が必要です。乗り捨て料金は、配車・返車エリアによって異なります。下記の表にてご確認のうえ、必ず旅行出発前に車両の利用開始日にてご予約ください。

函館エリア						
C	札幌・千歳エリア					
C	A	旭川エリア				
C	C	C	稚内エリア			
C	B	B	C	帯広エリア		
C	C	B	C	B	北見エリア	
C	C	C	C	A	A	釧路エリア

配車・返車エリア	乗り捨て料金（1台）	商品コード
A	5,500円	NE5805A
B	7,700円	NE5807A
C	9,900円	NE5809A

●料金に含まれるもの：乗り捨て料金、消費税等諸税

●函館エリア…函館空港、函館、湯の川
●札幌・千歳エリア…新千歳空港、札幌、千歳、室蘭、小樽、丘珠空港栄町
●旭川エリア…旭川空港、旭川、富良野　●稚内エリア…稚内
●帯広エリア…とかち帯広空港、帯広　●北見エリア…女満別空港、網走
●釧路エリア…釧路空港（たんちょう釧路）、釧路

無料 6歳未満のお子さまに
チャイルドシートをご使用ください。 たびJAL

道路交通法上、チャイルドシートの着用が義務付けられています。該当する方は、レンタカーご予約時にご利用になるチャイルドシートの種類をお申し出ください。チャイルドシートは1席につき、おとな1.5人分のスペースを使用するため、乗車定員以下でもお乗りいただけない場合やシートベルトが使用できないことがありますのでご注意ください。

代金に含まれるもの レンタカー料金（カーナビ料金含む）、免責補償料金、保険（下記「保険について」参照）、消費税等諸税。
代金に含まれないもの 乗り捨て料金、有料道路料金、駐車料金、ガソリン代。
保険について（各社共通） 保険・補償は予告なく変更になる場合がありますのでご了承ください。
- ●対人補償：無制限（1名につき・自賠責保険を含む）
- ●対物補償：無制限（1事故限度額）
- ●車両補償：時価まで（1事故限度額）
- ●人身傷害補償：トヨタレンタカー、オリックスレンタカー、タイムズカーレンタルは1名につき3,000万円まで、日産レンタカーは1名につき5,000万円まで（介護を要する後遺障害1、2、3級の所定の症状の場合は1億円まで）。

※搭乗者の自動車事故によるケガ（死亡・後遺障害を含む）につき、運転者の過失割合に関わらず、損害額を補償いたします。
※お支払い額はレンタカー各社加入保険会社の約款に定められた基準での実損払いとなります。

レンタカーご利用にあたってのご案内（フリーチョイス／レンタカーコースのタイムズカーレンタル・トヨタレンタカー、温泉地で過ごすおこもり旅のオリックスレンタカーについてもこちらをご覧ください。）

●各レンタカー会社では貸し渡し時に運転者のお名前、ご連絡先などのお申し出が必要です。また、過去にご利用時における駐車違反処理を行っていない場合は、貸し渡しができない場合があります。また、利用期間中の交通違反は返車時までに反則金のお支払をお済ませください。●運転中に事故などにあわれた場合でも、当社は代替サービスの手配はできません。●走行距離に制限はありません。●利用時間の短縮による払い戻しはできません。●現地にて利用日数を越えた場合は延長代金をお支払いいただきます（現地払い）。●1日間コースの場合はご利用になるその日の営業時間内に返車してください。●ETC標準装備。お客さまのETCカードをご利用ください。（ETCカードの貸し出しなどは行っておりません。）●各クラスとも原則としてオートマチック車、カーステレオ付きです。●万一事故・盗難・故障・汚損などを起こされ、車両の修理・清掃が必要となった場合、営業補償として下記金額をご負担いただきます。（免責補償制度に加入されていてもご負担いただきます。）予定の店舗・営業所に車両が返還された場合（自走可能）20,000円（タイムズカーレンタル、日産レンタカーのWAは30,000円）、その他の場合50,000円（タイムズカーレンタル、日産レンタカーのWAは70,000円）。※ノンオペレーションチャージは予告なく変更になる場合があります。

北海道方面ご旅行検討中のお客さまへ

情報満載「JAL Webページ」のご案内

1. **人気ホテルの紹介**や、**スタッフ一押しツアー掲載**など気になる情報が盛りだくさん!
2. **お得なキャンペーン情報**なども随時掲載!
3. **マイルの使い方**、教えます!

https://www.jal.co.jp/jlpk/hok/

座席指定OK! ＊対象となる座席数には限りがあり、お取りできない場合がございます。＊事前に座席指定ができない場合はご搭乗日当日空港にてお手続きください。
＊使用航空機の変更により、予告なしにご指定済みのお座席番号が変更・取り消しとなる場合がございますのでご了承ください。

JAPAN AIRLINES　JAL便ご利用なら

ゆとりの[クラス J]をツアー予約と同時にお申し込みいただけます。

追加代金 1区間(片道)+2,000円（おとな、こども、こども添い寝同額。消費税を含みます。）

●2021年9月30日(木)ご搭乗分まで利用可。
詳しくは旅行会社にお問い合わせください。

座席イメージ

JAL国内線 Wi-Fi無料

お体の不自由なお客さまのご旅行相談を承っています
「お手伝いを希望されるお客さまのご旅行相談サポート」

050-3155-3303
受付時間:9:00〜17:00
www.jal.co.jp/tour/support/

3年連続 第1位 NTTコム オンライン NPS®ベンチマーク調査 総合型旅行会社部門 2019年

Net Promoter®およびNPS®は、ベイン・アンド・カンパニー、フレッド・ライクヘルド、サトメトリックス・システムズの登録商標です。

詳しい旅行条件と個人情報のお取り扱いを説明した「旅行条件書」をお渡しいたしますので、事前にご確認のうえお申し込みください。＊当社Webサイト(PC)でもご覧いただけます。

旅行条件(要約)

お申し込みいただく前に、このページと各コースごとのご案内や注意事項等を必ずご確認ください。　2020.12

■募集型企画旅行契約　この旅行は、株式会社ジャルパック(以下「当社」という)が旅行を企画して実施するものであり、お客さまは、当社と募集型企画旅行契約(以下「契約」という)を締結することになります。また、契約の内容・条件は、本パンフレット、旅行条件書、確定書面(旅程表)および当社旅行業約款募集型企画旅行契約の部によります。

■旅行契約の申し込み・旅行契約成立　(1)所定の旅行申込書に所定事項を記入のうえ、次に定める申込金を添えてお申し込みいただきます。申込金は、旅行代金または取消料若しくは違約料の一部として取り扱います。

旅行代金(お1人様)	10,000円未満	30,000円未満	60,000円未満	90,000円未満	90,000円以上
申込金	3,000円	6,000円	12,000円	18,000円	旅行代金の20%

(2)当社および当社の受託営業所(以下「当社ら」という)は、電話、郵送、ファクシミリその他の通信手段による契約の予約を受付けます。この場合、お客さまは、当社らが予約の承諾の旨を通知した日の翌日から起算して3日以内に旅行申込書と申込金を提出していただきます。(3)契約は、当社らが契約の締結を承諾し、申込金を受理した時に成立するものとします。(4)旅行代金は、旅行開始日の前日から起算してさかのぼって21日前までに全額お支払いいただきます。ただし、20日前以降にお申し込みされた場合は、お申し込み時に全額お支払いいただきます。

■旅行代金 旅行代金は、特に注釈のないときは満12歳以上の方はおとな旅行代金、満3歳以上12歳未満の方はこども旅行代金を、おとな・こどもの区分表示がないときは満3歳以上の全ての方に当該旅行代金を適用します。

■添乗員 添乗員同行と記載されたコースを除き、添乗員は同行しません。旅程表およびお客さまが旅行に必要なクーポン類をお渡ししますので、旅行サービスの提供を受けるための手続きはお客さまご自身で行っていただきます。また、悪天候などお客さまの責に帰すべき事由によらず旅行サービスの受領ができなくなった場合は、当該部分の代替サービスの手配や手続きはお客さまご自身で行っていただきます。

■取消料等　契約成立後、お客さまのご都合により契約を解除される場合は旅行代金に対してお1人様につき次の料率の取消料を、所定の期日までに旅行代金のお支払いがなく当社が契約を解除した場合は取消料と同額の違約料をいただきます。なお、複数人数のご参加で、一部のお客さまが契約を解除される場合は、ご参加のお客さまから運送・宿泊機関等の(1台/1室当たりの)ご利用人数の変更に対する差額代金をそれぞれいただきます。

取消日	旅行開始日の前日から起算してさかのぼって			d)旅行開始日前日	e)旅行開始日当日(fを除く)	f)旅行開始後または無連絡不参加
	a)21日前まで 注(11日前まで)	b)20日~8日前 注(10日~8日前)	c)7日〜2日前			
取消料率	無料	20%	30%	40%	50%	100%

※ 取消料 A 左記マーク付きのオプショナルプランも上記適用
注)「日帰り旅行(ツアー)」に限り、a、bの取消料は(　)内の期日とします。

オプショナルプラン	取消日	利用開始日の前日から起算してさかのぼって		c)利用開始日前日	d)利用開始日当日(eを除く)	e)利用開始後または無連絡不参加
		a)4日前まで	b)3日〜2日前			
	取消料率	無料	20%	20%	50%	100%

※ 取消料 B 左記マーク付きのオプショナルプランは上記適用
＊上記表内の「旅行開始後」とは添乗員もしくは現地係員が「受付」を行なう場合は「受付」完了後。「受付」がない場合は最初に航空機に搭乗する空港の「手荷物検査場」での検査が終了した時となります。
＊お客さまのご都合により旅行開始日・コース・利用便・宿泊施設等行程中の一部を変更される場合も契約の解除とみなし、上記取消料の対象となります。ただし、旅行開始日の6日前以降の変更はできません。
＊各コース・オプショナルプランに適用取消料が記載されている場合はその取消料を適用いたします。
＊オプショナルプランは利用開始日を基準として適用されます。

■旅行条件・旅行代金の基準期日　この旅行条件は、2021年2月1日を基準としています。また旅行代金は2021年2月1日現在の有効な運賃・料金・規則を基準として算出しています。

■ご注意 (1)お客さまのご都合によるご予約便や旅程の変更はできません。(2)交通渋滞など当社の責に帰すべき事由によらずご予約便にお乗り遅れの場合、あらたに航空券をご購入いただきます。また、ご予約便の払い戻しもできません。(3)悪天候などお客さまの責に帰すべき事由によらず旅行サービスの受領ができなくなった場合、当該旅行サービスに対する取消料等の費用を差し引いた金額をお客さまに払い戻します。ただし、代替サービスの宿泊費・交通費等はお客さまのご負担となります。

■個人情報の取り扱いについて　下記受託販売欄に記載の受託旅行業者等および当社は、申込書に記載された個人情報について、お客さまとの連絡のために利用するほか、旅行において運送・宿泊機関等の提供する旅行サービスの手配のための手続き、または当社の保険の手続き、並びに旅行先の免税店・土産品店でのお客さまの買い物の便宜のために必要な範囲内で利用します。
＊そのほか当社の個人情報取り扱いに関する方針については「旅行条件書」および当社Webサイト(PC)(http://www.jal.co.jp/tours/footer/privacy.html)をご参照ください。

お客さま専用　**空席状況のお問い合わせ・お申し込みは旅行会社または下記リン・リン・ダイヤルへ。(国内旅行専用)**

コース内容や空席状況のことなど
お気軽にご相談ください。

050-3155-3333

〈受付時間〉9:00〜18:00
IP電話を利用しております。

＊旅行会社の方は、ジャルパック国内ツアーデスクへお問い合わせください。(電話番号は「JAL Sales Web」にご案内しております。)

旅行企画・実施

株式会社ジャルパック
観光庁長官登録旅行業第705号
〒140-8658 東京都品川区東品川2-4-11 野村不動産天王洲ビル

ボンド保証会員
一般社団法人日本旅行業協会正会員

旅行業公正取引協議会会員

まだ、あなたの知らない日本がある。

春夏秋冬
季節のリズムで旅しましょう!

21001162

ミックス
責任ある木質資源を使用した紙
FSC® C021191

パンフレット請求コード	21110031

商品区分コード	A

発行日:2021年2月17日　2102/DN　発行所:株式会社ジャルパック　無断複製・転載を禁じます。

◆お問い合わせ・お申し込みは
〈受託販売〉

旅行業務取扱管理者とは、お客さまの旅行を取り扱う営業所での取引きの責任者です。このご旅行の契約に関し、担当者からの説明にご不明な点がありましたら、ご遠慮なく下記の旅行業務取扱管理者にご質問ください。